

『三越伊勢丹ふるさと納税』なら店頭カウンター開催期間中、  
さまざまなサポートが受けられます。



1

仕組みについて  
教えてもらえる

ふるさと納税のしくみについてわかりやすくご説明いたします。

2

申し込みの入力を  
サポートして  
もらえる

寄附申し込みの際の必要事項の入力操作をサポートいたします。

3

おすすめの返礼品を  
教えてもらえる

お客さま一人一人に合わせたおすすめの返礼品をご提案いたします。

店頭でふるさと納税をご利用いただくには、その場で受信できるメールアドレスまたは三越伊勢丹 WEB 会員のログイン ID/ パスワードが必要となります。また、ログイン時に認証コードが送信される場合がございますので、ログイン ID (メールアドレス) が受信できる端末をご持参ください。  
※税理士による回答が必要なご質問には対応していません。

店頭カウンター  
情報は  
こちらから▶



『三越伊勢丹ふるさと納税』は、スマートフォンやパソコンから  
簡単にお申し込みができます。 ※クレジットカードまたはコンビニ払いでお支払いが可能です。

三越伊勢丹ふるさと納税のサイトへは  
下記URL・二次元コードからご案内しております。



返礼品掲載1万9千点以上 (2026年5月現在)

三越伊勢丹ふるさと納税 検索 <https://mifurusato.jp>

北海道函館市 **SS26 04 001**  
<栄屋>真昆布締めうに 100g×2パック

カタログ掲載品を検索できます。  
SS26から始まるコード(例:SS26 04 001)を検索窓   に入力してください。

三越伊勢丹  
ふるさと納税での  
Emuカードの  
ご利用について

- ・「VISA」「AMERICANEXPRESS」のマークが表記されているEmuカードはそれぞれのカードブランドのクレジットカードとしてご利用いただけます。
  - ・ご利用いただきますと、Emuカード基本ポイント(一般0.5%、ゴールド1.0%)が貯まります。
  - ・年間お買いあげ額の加算にはなりません。
  - ・Emuポイントは、ふるさと納税の寄附のお支払いにお使いいただくことができません。
  - ・各クレジットカードに付与されているポイント等を寄附のお支払いにお使いいただくことができません。
- ※詳しくはポータルサイトにてご確認ください。

表紙の返礼品



山形県寒河江市 **SS26 36 232**

<アンスリーファーム>柔らかなめの白桃  
秀品 品種おまかせ 2kg

..... 寄附金額 **17,000円**

※8月下旬まで受付。2026年8月下旬~9月下旬発送。

返礼品提供元: 株式会社アンスリーファーム

収穫期を見極め、熟すのが早い枝先から3回~4回に分けて収穫を行います。果樹自身が作り出す、自然の甘みが凝縮された桃をご堪能ください。



2026  
—  
春夏  
CATALOG

三越伊勢丹  
ふるさと納税

結  
糸

おいしいも、うれしいも、  
返礼品が結ぶ、心のふるさと

迷ったらコレ  
各地人気の返礼品

にっぽん紀行 人気47選!

新たに仲間入り!

新 自治体特集

百貨店バイヤーが  
選ぶおすすめ品

三越伊勢丹選定品

旬の味わいを楽しむ

フルーツ

# 人と地域を結ぶ、ふるさと納税の恵み。 今日も笑顔を送らせる、 心尽くしの実りを全国から。

## 三越伊勢丹ふるさと納税のおすすめポイント

**POINT 01**  
各地に精通する  
百貨店担当者  
ならではの  
品質と信頼

全国各地域に精通した  
百貨店担当者が  
厳選しました

**POINT 02**  
今が食べごろ！  
旬のフルーツを  
多彩にご紹介

最盛期を迎えた  
みずみずしい果実を  
産地から直送します

**POINT 03**  
店頭でのご案内で  
広がる  
地域とのつながり

ポータルサイトの他、  
時期により店頭でも  
お申し込みいただけます

### SPECIAL TOPICS

返礼品選びをもっと楽しく！  
迷ったらまずチェックしたい2大特集！！

日本全国各地の人気返礼品を一堂にご紹介！

>>> p.4~p.9 「迷ったらコレ 各地人気の返礼品  
にっぽん紀行 人気47選！」

迷ったらまず選ぶべき、各都道府県で人気の一品をご紹介します。日本全国の銘品を  
巡る“一選入魂”の返礼品47品をラインナップしました。



ふるさと納税担当者が交流し、つながり、  
2025年にご縁を結んだ自治体をご紹介

>>> p.10~p.12 「新たに仲間入り！新自治体特集」

全国の三越伊勢丹グループ各店の担当者が、新たに出会った自治体と素敵な返礼品  
をご紹介します。私たちと産地を結ぶ初出しの返礼品です。

### 社会貢献の取り組み

#### 災害支援寄附

『三越伊勢丹ふるさと納税』では、さまざまな災害にお困りの地域への支援として、  
災害支援寄附を募集します。  
※災害支援寄附からのお申し込みについては、返礼品はございませんのでご了承ください。



## ふるさと納税とは

応援したい自治体を自由に選んで寄附ができる制度です。



地域貢献ができる！ 応援したい地域が自由に選べる！ 返礼品がもらえる！



### 税額控除が受けられる！

ふるさと納税で寄附をし、寄附金合計金額が控除上限額以内であれば所定の手続きを行うと、寄附額のうち2,000円を超える部分が控除を受けられます。

返礼品を味わったら、  
控除申請も忘れずに。

ふるさと納税の控除を受けるために、  
ワンストップ特例制度または確定申告  
を忘れずに申請しましょう！



**POINT** 書類はポストに返礼品とは別で届きます。  
※自治体によって配送にかかる期間が異なります。

### 申請方法 1. ワンストップ特例制度

ワンストップ特例申請書を自治体へ返送することで控除額の全額が翌年度の住民税から減額という形で控除されます。  
寄附翌年の1月10日までに寄附した自治体に返送してください。

一部の自治体においては、オンラインでのワンストップ特例申請が可能です。  
ワンストップ特例制度の対象者は、「確定申告をする必要のない給与所得者であること」「ふるさと納税を行う自治体の数が5団体以内であること」の条件を満たす方となります。

### 申請方法 2. 確定申告

確定申告の際には、寄附金受領証明書の添付が必要です。所得税による還付金と翌年度の住民税が減額という形で控除されます。  
寄附翌年の2月中旬～3月中旬に確定申告にて寄附金控除申請が必要です。

国税電子申告・納税システム「e-Tax」に添付できる証明書のダウンロードおよび、マイナンバー連携が可能です。

詳しい控除額を知りたい方は、  
税理士法人エム・エム・アイへご相談いただけます。  
詳しくは34ページをご確認ください。

税控除は寄附日の翌年6月～翌々5月の期間で行われます。  
寄附日は1月1日～12月31日までが区切りとなります。

詳しい寄附の方法はポータルサイトからチェック！>>>>>>>>



ネコのネネちゃんが三越伊勢丹ふるさと納税をナビゲート！読めばきっと、ふるさと納税にトライしたくなるはず。



## INDEX

	迷ったらコレ 各地人気の返礼品 にっぽん紀行人気47選！	4
	新たに仲間入り！ 新自治体特集	10
	百貨店バイヤーが選ぶおすすめ品 三越伊勢丹選定品	13
	旬の味わいを楽しむ フルーツ	14
	野菜	21
	肉	22
	魚介	24
	米・その他	26
	食器・キッチン用品	28
	寝具・インテリア	29
	タオル・バス用品	30
	ファッション・ビューティー	31
	旅行・チケット	32
	自治体一覧／控除上限額	34
	控除上限額早見表	35

**定期便** このマークの返礼品は定期便です。  
お申し込みいただいた回数分、お届けします。

※本カタログに掲載されている寄附金額および返礼品の情報は、予告なく変更となる場合がございます。  
※記載されている情報は2026年5月22日（金）時点のものとなります。  
※寄附金額、内容等が変更になる場合もございます。また、返礼品の中には品切れ、寄附受付終了となるものがありますので予めご了承ください。  
※一部イメージ画像がございます。  
※アレルギー表示、原料原産地名につきましては、各返礼品に添付の表示ラベル等をご確認ください。  
※天候、生産状況等により、お届け時期が変更になる場合がございます。予めご了承ください。  
※返礼品の詳細につきましては、『三越伊勢丹ふるさと納税』ポータルサイトにてご確認ください。  
※INDEXの画像はイメージです。

「やってみただけ分からない」などお困りの方は  
三越伊勢丹ふるさと納税 お問い合わせ窓口  
0120-47-2310 平日午前10時～午後6時 受付

# 迷ったらコレ 各地人気の返礼品 にっぽん紀行 人気47選

北海道から沖縄まで、各都道府県から特に人気の高い返礼品“一品”をご紹介します

北海道函館市 **SS26 04 001**

<栄屋>真昆布締めうに 100g×2パック  
(原産国：[うに] チリ)

..... 寄附金額 **33,000円**

**冷凍便**

濃厚な甘みのある新鮮な生うにを函館産真昆布で昆布締めしました。ミョウバン不使用の生うに本来の磯の香りをお楽しみください。

北海道



返礼品提供元：株式会社栄屋

青森県



返礼品提供元：ゆうきアップル株式会社

青森県板柳町 **SS26 04 002**

<ゆうきアップル>サンふじ 5kg 相当  
平均糖度 14度以上 (18～20玉)

..... 寄附金額 **18,000円**

※12月1日(火)まで受付。2026年12月上旬～12月中旬発送。

サンふじの中でも、甘味とジューシーさが特に際立つりんごです。

岩手県



返礼品提供元：及源鋳造株式会社

岩手県奥州市 **SS26 04 003**

<OIGEN>南部鉄器 焼き焼きグリル ぼっちゃり (焼杉木台付き) (本体・ハンドル：鋳鉄、木台：焼杉材/約縦14.9×横24.5×高さ1.9cm/約0.88kg/IH対応不可)

..... 寄附金額 **28,000円**

魚焼きグリルやトースター調理ができるグリルプレート。はじめて鉄器をお使いの方におすすめです。

宮城県



返礼品提供元：株式会社からくわ精肉店

宮城県気仙沼市 **SS26 04 004**

<和牛のからくわ精肉店>塩味付き厚切り牛タンスライス 1kg (500g×2パック) (原産国：[牛タン] オーストラリア)

..... 寄附金額 **34,000円**

**お届け日指定可** **冷凍便**

厳選された牛タンを、伊達のお殿様にも愛された気仙沼岩井崎の塩で味付けしました。

東京都



返礼品提供元：株式会社三越伊勢丹

東京都新宿区 **SS26 05 008**

<伊勢丹新宿店>レストランカフェチケット 3,000円分

..... 寄附金額 **10,000円**

※有効期間：発行日から1年間

**チケット配送**

伊勢丹新宿店の和食、洋食、中華などバラエティに富んだ各階のレストラン・カフェでご利用いただけるお食事券です。

静岡県



返礼品提供元：株式会社メロー静岡

静岡県袋井市 **SS26 05 009**

【もったいない！を食べよう】訳ありクラウンメロン1玉 (1.0kg以上)

..... 寄附金額 **14,000円**

味や品質は問題ないのに、「形が不揃い」「キズがついている」などで規格外となっておりますが、自信をもっておすすめできる一品です。

茨城県



返礼品提供元：笠間マロン堂

茨城県笠間市 **SS26 05 010**

<笠間マロン堂>ほほ栗モンブラン (3～5人前) 1箱 (325g)

..... 寄附金額 **19,000円**

**冷凍便**

笠間産の栗 100%の栗クリームを使い、濃厚な生クリームとスポンジのバランスも絶妙な王道モンブランです。

栃木県

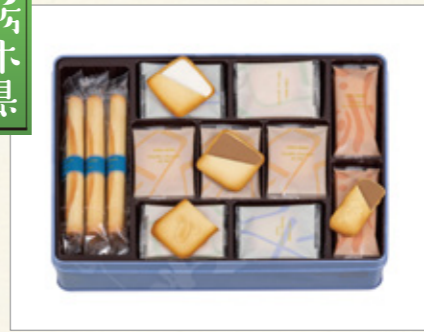

返礼品提供元：株式会社ヨックモック

栃木県日光市 **SS26 05 011**

<ヨックモック>サンクデリス (シガール×6本・ドゥブルショコラオレ×12枚・ドゥブルショコラブラン×8枚・ビエオザマンド×12枚・パードゥマカダミア×6枚)

..... 寄附金額 **15,000円**

※9月中旬まで受付。2026年4月下旬～9月下旬発送。

ロングセラーの洋菓子「シガール」と、春夏限定の4種のクッキーを詰め合わせました。

群馬県



返礼品提供元：株式会社金井農園

群馬県沼田市 **SS26 05 012**

食味値80点以上 真田のコシヒカリ小松姫 特別栽培米10kg (5kg×2袋)

..... 寄附金額 **39,000円**

**お届け日指定可**

国内最大の米コンテスト「第23回米・食味分析鑑定コンクール国際大会」におきまして、最上位の「国際総合部門」で「金賞」を受賞いたしました。

秋田県

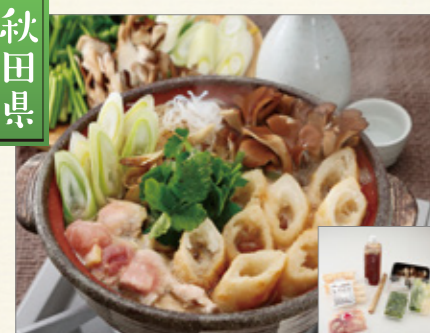

返礼品提供元：サロン・ド割烹 美ふじ

秋田県鹿角市 **SS26 04 005**

比内地鶏きりたんぼ鍋セット2～3人前  
みそつけたんぽ付き (きりたんぼ5本、比内地鶏もも肉・むね肉計160g、ごぼう80g、ねぎ200g、セリ70g、糸コン70g、舞茸100g、ガラスープ1200ml、みそつけたんぼ3本、みそつけたんぽ用みそだれ1袋(70g)/消費期限：出荷日から3日)

..... 寄附金額 **30,000円**

**お届け日指定可** **冷凍便**

山形県



返礼品提供元：株式会社千足屋総本店

山形県高島町 **SS26 04 006**

<日本橋千足屋総本店>フルーツポンチ プレーン 6瓶詰合せ (内容総量350g (固形量200g)×6瓶)

..... 寄附金額 **28,000円**

140年以上の歴史を持つ、千足屋総本店フルーツパーラーが伝統の手法で作るフルーツポンチです。

福島県



返礼品提供元：ふくしま未来農業協同組合

福島県桑折町 **SS26 04 007**

もも(あかつき) 特秀「献上桃の郷」ブランド 認定品 3kg 相当

..... 寄附金額 **20,000円**

※7月中旬まで受付。2026年7月下旬～8月上旬発送。

**冷蔵便**

上品な甘さとみずみずしさが凝縮された「あかつき」。糖度12度以上の特秀品をお楽しみください。

埼玉県



返礼品提供元：株式会社パイル・エフ 真心農園

埼玉県東松山市 **SS26 05 013**

<まなこころ>葵 べにたま 2箱 (4パック入り) 1040g(260g×4パック/賞味期限：出荷日から7日間)

..... 寄附金額 **37,000円**

※2027年5月下旬まで受付。2026年12月上旬～2027年6月中旬発送。

**冷蔵便**

手間を惜しまず育てたいちごの中から、中粒程度のものを朝摘みしてお届けいたします。

千葉県



返礼品提供元：有限会社信和キンシ工場

千葉県館山市 **SS26 05 014**

フカヒレ煮込 2袋 (フカヒレ 60g前後)

..... 寄附金額 **18,000円**

**三越伊勢丹選定** **お届け日指定可** **冷凍便**

目利きが吟味した国産フカヒレのぷりぷりの食感と、金華ハムの上品なソースをお楽しみください。

神奈川県



返礼品提供元：株式会社レストラン鎌倉山 (ローストビーフの店 鎌倉山)

神奈川県鎌倉市 **SS26 05 015**

<ローストビーフの店 鎌倉山>黒毛和牛ハンバーグステーキ (和風たまねぎソース) (WH-48/ハンバーグ95g・ソース25g×各6個)

..... 寄附金額 **21,000円**

**お届け日指定可** **冷蔵便**

良質な黒毛和牛のみを使用する名門レストランの味をお届け。温めるだけの簡単調理でお楽しみいただけます。



^^^ このページに掲載の返礼品はここからチェック！

にっぽん紀行 人気47選！



このページに掲載の返礼品はここからチェック！

にっぽん紀行人気47選！

新潟県



返礼品提供元：有限会社 新潟たけうち

新潟県 SS26 06 016

<新潟たけうち>佐渡産ふっくら銀鮭詰合せ (SAD50) (佐渡産銀鮭×8切 / 賞味期限：出荷日から30日)
寄附金額 24,000円

冷凍便

佐渡の荒波で育った銀鮭をよい塩梅の塩加減でゆっくり熟成。旨味をギュッと凝縮させました。一切れずつ食べやすい個包装です。

長野県



返礼品提供元：中野市農業協同組合

長野県中野市 SS26 06 017

シャインマスカット 大粒 4Lサイズ 2房 (650g以上×2房 / 計1.3kg)
寄附金額 20,000円
※9月末まで受付。2026年10月上旬～10月下旬発送。

三越伊勢丹選定 冷蔵便

日本農業賞「大賞」を2度受賞した中野市のシャインマスカット。大きな4Lサイズから、さらに厳選した上級ランクをお届けします。

三重県



返礼品提供元：有限会社和田金

三重県松阪市 SS26 07 024

<松阪肉元祖 和田金>「松阪牛」味わいハンバーグ 160g×5 (計800g)
寄附金額 23,000円

冷凍便

松阪牛本来の味・食感・肉汁の豊かさを最大限に引き出す。職人の丁寧な手切り、練り込みは〈松阪肉元祖 和田金〉ならではの技です。

鳥取県



返礼品提供元：JA 全農とっとり

鳥取県江府町 SS26 07 025

鳥取県産 新甘泉【秀】3kg (3kg/6～9玉)
寄附金額 17,000円
※8月中旬まで受付。2026年8月中旬～9月上旬発送。

三越伊勢丹選定

高糖度の赤梨「筑水」に、青梨「おさ二十世紀」を掛け合わせた、鳥取県のみで生産される赤梨を産地直送でお届けします。

富山県



返礼品提供元：株式会社海津屋

富山県氷見市 SS26 06 018

<海津屋>氷見うどん 細麺 7本入り (200g×7) (細麺 200g×7 / 国内産小麦使用)
寄附金額 16,000円

お届け日指定可

手延への技にこだわり、足踏みの手法を生かした氷見うどん。独特の強いこしと粘りが魅力です。

石川県



返礼品提供元：有限会社北本農場

石川県能美市 SS26 06 019

<北本農場>特別栽培米コシヒカリ 漢方肥料米 白米 5kg (5kg/1袋)
寄附金額 23,000円

お届け日指定可

漢方資材による土壌改良と、12種類の漢方生薬を発酵・熟成させたエキスを施用しました。

福井県



返礼品提供元：株式会社 福丸フーズ

福井県越前町 SS26 06 020

<福丸>プレミアム セイコガニ 甲羅詰め 5個入 (120g×5個)
寄附金額 56,000円

三越伊勢丹選定 お届け日指定可 冷蔵便

絶妙な塩加減で釜茹でして、手剥きで甲羅盛りに仕上げました。セイコガニ特有の卵の甘味が強く、旨味が凝縮されています。

滋賀県



返礼品提供元：有限会社澤井牧場

滋賀県竜王町 SS26 07 026

近江牛切り落とし 500g (賞味期限：加工日から14日)
寄附金額 20,000円

三越伊勢丹選定 お届け日指定可 冷蔵便

飼料、環境、愛情と全面にこだわりぬいた近江牛。きめ細かく柔らかな肉質をご賞味ください。

京都府



返礼品提供元：株式会社ジェイアール西日本伊勢丹

京都府京都市 SS26 07 027

<ジェイアール京都伊勢丹>レストラン・喫茶チケット 3,000円分
寄附金額 10,000円
※有効期間：発行日から1年間

チケット配送

ジェイアール京都伊勢丹「イートパラダイス」各店、各階レストラン・喫茶でご利用いただけます。

大阪府



返礼品提供元：大善株式会社

大阪府泉佐野市 SS26 07 028

<水とともに生きる泉州タオル>せせらぎバスタオル、フェイスタオル各2枚セット(ネイビー・オフホワイト) MOT007 (綿100%/バスタオル：約65×130cm・フェイスタオル：約34×83cm/各2枚)
寄附金額 30,000円

色違いあり

よく吸い、よく乾く、後ざらし製法で作られたタオルです。

山梨県



返礼品提供元：株式会社 KA ファーム

山梨県笛吹市 SS26 06 021

大粒シャインマスカット 2房 (1.3kg以上/2房)
寄附金額 20,000円
※9月上旬まで受付。2026年9月上旬～10月上旬発送。

三越伊勢丹選定 冷蔵便

糖度18度ほどの濃厚な甘さが魅力。種がなく、皮の風味も良いため丸ごと食べられます。

岐阜県



返礼品提供元：飛騨牛 肉のひぐち

岐阜県可児市 SS26 06 022

岐阜県産 飛騨牛切り落とし 1kg (250g×4パック) (賞味期限：製造日から30日)
寄附金額 22,000円

冷蔵便

霜降りの上品な脂の甘みと赤身の旨みが絶妙で、和洋中と幅広い料理に手軽に使える切り落としです。

愛知県



返礼品提供元：株式会社かねふくめんたいパーク

愛知県常滑市 SS26 06 023

【もったいない！を食べよう】<かねふく>できたて明太子(不揃いMIX) 400g×2 (400g×2パック / 賞味期限：出荷日から9日)
寄附金額 18,000円

お届け日指定可 冷蔵便

漬けあがったばかりのつぶつぶ感のある辛子明太子を大小ミックスサイズでお届けします。

兵庫県



返礼品提供元：有限会社藤橋家姫路夢前農園

兵庫県姫路市 SS26 07 029

<夢王>第3回「たまごかけごはん祭り」優勝「夢王」Mサイズ以上(30個入) (国産鶏卵(農林水産省規格LまたはMサイズ)生卵×30個 / 賞味期限：出荷日から17日)
寄附金額 19,000円

冷蔵便 寄附金額連日あり

「たまごかけごはん祭り」にて3度、日本一に輝いた生卵です。

奈良県



返礼品提供元：株式会社ミートステーション

奈良県広陵町 SS26 07 030

「黒毛和牛」ローストビーフ100g×4パック (ローストビーフ100g・玉ねぎソース20g・レホール3g×各4パック)
寄附金額 28,000円

お届け日指定可 冷蔵便

黒毛和牛を使用。真空低温調理で旨みを閉じ込め、しっとり柔らかに仕上げました。

和歌山県



返礼品提供元：株式会社小南農園

和歌山県湯浅町 SS26 07 031

有田みかん 3kg (SまたはMまたはLサイズ)
寄附金額 16,000円
※12月中旬まで受付。2026年12月上旬～2027年1月上旬発送。

昔ながらの栽培方法で、甘さと酸味の絶妙なバランスが特長のみかんを旬の時期にお届けします。



このページに掲載の返礼品はここからチェック！

島根県



返礼品提供元：平野岳岳株式会社

島根県松江市 SS26 08 032

宍道湖産冷凍大和しじみ L500g×6

寄附金額 19,000円

三越伊勢丹選定 冷蔵便

ミネラル、必須アミノ酸をバランスよく含む、希少価値の高い宍道湖産大和しじみの大粒(殻高14~16mm)を砂はきし冷凍しました。

愛媛県



返礼品提供元：JA えひめ中央

愛媛県松山市 SS26 08 033

「紅まどんな」赤秀 / 青秀 (L~5Lサイズ) 3kg

寄附金額 40,000円

※12月中旬まで受付。2026年11月下旬~12月下旬発送。

三越伊勢丹選定 冷蔵便

果肉はとて柔らかく、とろける果肉と濃厚な甘さが特徴。濃い紅色をした薄い果皮が貴婦人のような柑橘です。

福岡県



返礼品提供元：株式会社福岡養鰻(まんてんや)

福岡県北九州市 SS26 09 040

〈まんてんや〉うなぎ(手焼き炭火うなぎ蒲焼) 4尾

寄附金額 36,000円

お届け日指定可 冷蔵便

九州産のうなぎを自家製たれでパリッとふんわり焼きあげました。熟練の職人が一串、一串手しごとで仕上げた一品です。

佐賀県



返礼品提供元：東京竹八

佐賀県佐賀市 SS26 09 041

〈東京竹八〉銀だらづくし(西京漬詰合せ8切) 1kg

寄附金額 37,000円

お届け日指定可 冷蔵便

脂の乗った銀だらの旨みと、甘みのある西京味噌の風味が絶妙に調和した、銀だら好きにはたまらない味です。

岡山県



返礼品提供元：JA 晴れの国岡山 美咲ぶどうセンター

岡山県美咲町 SS26 08 034

シャインマスカット 晴王 2kg

寄附金額 37,000円

※9月中旬まで受付。2026年9月中旬~10月下旬発送。

三越伊勢丹選定 冷蔵便

芳醇な香りと控えめな酸味に濃厚な甘さ。果汁たっぷりの「晴王」です。

広島県

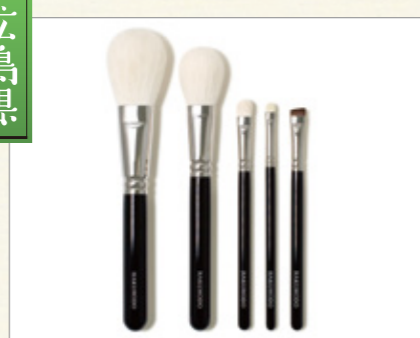

返礼品提供元：株式会社白鳳堂

広島県熊野町 SS26 08 035

〈白鳳堂〉化粧筆スター5本セット(化粧筆5本/軸:木製、金具:真鍮ニッケル/毛質:パウダー筆・アイシャドウ筆:山羊・合成繊維、チーク筆・アイシャドウ筆:山羊、アイブロウ筆:馬/Nソフトケース)

寄附金額 120,000円

毎日のメイク習慣にまず取り入れていただきたいベーシックで優秀な筆をセレクトしています。

山口県

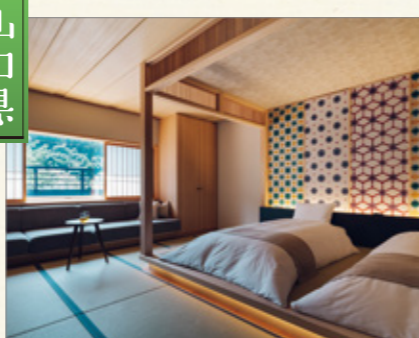

返礼品提供元：星野リゾート

山口県長門市 SS26 08 036

〈界長門〉ふるさと納税宿泊ギフト券(30,000円分)

寄附金額 100,000円

※有効期間:発行日から1年間

チケット配送

山口の伝統とモダンが響き合う、現代の湯治宿です。※ご寄附前に公式サイト等で施設のご利用条件をご確認ください。

長崎県



返礼品提供元：株式会社山水

長崎県島原市 SS26 09 042

島原手延素麺詰合せ(北海道産小麦素麺 50g 4束 ×5袋・九州産小麦素麺 50g 4束 ×5袋)

寄附金額 10,000円

お届け日指定可

厳選した国産小麦や五島灘のいそしお、純白ごま油を使用して、製麺技術士が丹精込めて製造しています。

熊本県



返礼品提供元：株式会社千興ファーム

熊本県宇城市 SS26 09 043

〈菅乃屋〉馬刺しスライス大トロ入り6種セット(桜うまトロ 60g・赤身ユッケ(線切り) 50g・大トロスライス 40g・ローズスライス 40g・赤身スライス 40g・フタエゴスライス 40g・タレ付/原産国:[馬肉]カナダ又はフランス又は日本)

寄附金額 25,000円

お届け日指定可 冷蔵便

サシが入った馬刺しの中から目利きが厳選しました。

大分県



返礼品提供元：株式会社日田天領水

大分県日田市 SS26 09 044

日田天領水 2L×10本(2000ml×10本)

寄附金額 19,000円

お届け日指定可

天然活性水素水とも呼ばれている、健康志向の高い方に支持される弱アルカリ性のミネラルウォーターです。

徳島県



返礼品提供元：有限会社徳山農園

徳島県小松島市 SS26 08 037

〈徳山農園〉珊瑚樹トマト特上(糖度10度以上) 20玉もしくは24玉

寄附金額 13,000円

※2027年2月下旬まで受付。2027年3月上旬~5月下旬発送。

冷蔵便

厳しい基準を満たす「珊瑚樹トマト」の中から糖度10度以上のものを選別してお届けします。

香川県

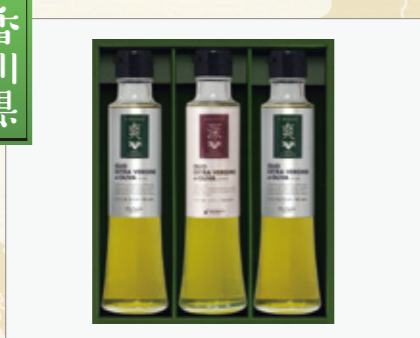

返礼品提供元：株式会社協栄岡野

香川県土庄町 SS26 08 038

〈O's Farm〉エキストラバージンオリーブオイル深&爽 ORT50N(深:コラティーナ種 100%×1本・爽:オリャローラ種 100%×2本/各182g/原産国:[食用オリーブ油]イタリア)

寄附金額 22,000円

お届け日指定可

濃厚なコクの「深」と爽やかで軽やかな「爽」。2種の異なる味わいをお楽しみください。

高知県



定期便

返礼品提供元：株式会社西島園芸団地

高知県南国市 SS26 08 039

南国土佐より旬のフルーツ 定期便(1回目:メロン1.5kg以上×1玉/2回目:いちご350g×2ケース/3回目:スイカ1.9kg×1玉/4回目:マンゴー600g(2玉~3玉))

寄附金額 70,000円

※9月下旬まで受付。10月上旬~2027年7月下旬発送。

三越伊勢丹選定 定期便

宮崎県



返礼品提供元：有限会社たかなベギョーザ

宮崎県高鍋町 SS26 09 045

おもてなしギョーザセット1(冷凍ギョーザ10個×2パック・上海棒ギョーザ(えびしそ)5本×2パック/タレ付)

寄附金額 15,000円

冷蔵便

餃子のまち高鍋より、餃子専門店自慢の餃子と上海棒餃子のセットをお届けします。

鹿児島県



返礼品提供元：株式会社JA食肉かごしま

鹿児島県鹿児島市 SS26 09 046

鹿児島県産黒豚しゃぶしゃぶ用ロース肉・バラ肉各400g(KRB50/賞味期限:出荷日から30日)

寄附金額 21,000円

お届け日指定可 冷蔵便

鹿児島県産黒豚は「やわらかく、歯切れがよく、うま味がある」と県内外で人気の高いブランド豚肉です。

沖縄県



返礼品提供元：南の果実園

沖縄県八重瀬町 SS26 09 047

【もったいない!を食べよう】沖縄県産完熟マンゴー3玉~7玉(1.5kg)

寄附金額 24,000円

※7月上旬まで受付。2026年7月中旬~7月下旬発送。

冷蔵便

大きな果実を育てるため早期に剪定を行い、栄養を実に集中させています。太陽の光を最大限に浴びました。



このページに掲載の返礼品はここからチェック！

# 新たに仲間入り！ 新自治体特集

三越伊勢丹グループ各店の担当者が新たなご縁で結ばれた、  
新発見のふるさと名品をご紹介します。



**食品バイヤー 田畑 彩**  
園主が一人で栽培から出荷まで手がける種なしぶどうの食べ比べセットです。房づくりや摘粒もすべて手作業。糖度・色づき・粒の揃いを選果してお届けします。

**愛知県小牧市 SS26 10 048**

＜小川ぶどう園＞特撰「ぶどう」8種【4回定期便】

(1回目:巨峰・クイーンセブン、2回目:黄玉・ブラックビート、3回目:シャインマスカット・スカレット、4回目:コトビー・クイーンニーナ/各1房)

4回コース…………… 寄附金額 **106,000円**

※7月下旬まで受付。2026年8月上旬～9月上旬発送。

**冷蔵便** **定期便**



定期便



返礼品提供元: 小川ぶどう園



返礼品提供元: 成邦商事株式会社



**仙台三越 早坂 隆裕**

青森県陸奥湾産の朝獲れほたて貝を急速冷凍。お刺身はもちろん、鉄板焼き、フライなど、とろけるような甘味をお楽しみいただけます。

**青森県青森市 SS26 11 054**

＜ほたて屋だいいい＞青森県陸奥湾産ほたての「冷凍貝柱」1kg

…………… 寄附金額 **30,000円**

**お届け日指定可** **冷凍便**



返礼品提供元: 北洋硝子株式会社



**仙台三越 松林 亜衣子**

青森の伝統工芸「津軽びいどろ」。鮮やかな配色でねぶたの多彩なひかりを表現したシリーズは、色ガラスの鮮やかさが暮らしに彩りを与えてくれます。

**青森県青森市 SS26 11 055**

＜津軽びいどろ＞ねぶたあかり ロックグラス iro

(ソーダガラス / 約最大径 8.8× 口径 6.5× 高さ 10cm / 満水容量約 350ml)

…………… 寄附金額 **20,000円**



返礼品提供元: 長洲農園 長洲 明



**食品バイヤー 平石 有志**

品質優良賞受賞歴のあるイバラキング【特秀】です。さわやかな甘さと滑らかな肉質、上品な香りが特長です。

**茨城県 SS26 10 049**

＜長洲農園＞品質優良賞受賞 茨城県産 イバラキング 特秀 贈答規格 1玉 (1.3～1.5kg/1玉)

…………… 寄附金額 **14,000円**

※7月中旬まで受付。2026年6月上旬～7月下旬発送。



返礼品提供元: 南国フルーツ株式会社



**岩田屋三越 浦郷 弘忠**

寒暖差と水はけの良さがいちご栽培に最適な八女は、県内有数のあまおう産地です。上位グレードのあまおうをぜひご賞味ください。

**福岡県八女市 SS26 10 050**

＜JA 八女産＞あまおう DX4パック (250g×4パック)

…………… 寄附金額 **29,000円**

※2027年1月中旬まで受付。2026年12月上旬～2027年1月下旬発送。

**冷蔵便**



返礼品提供元: 株式会社そうべい



**札幌丸井三越 葦 喜代美**

身入りの良い極太の足は食べ応え満点。ポイル済みなので、解凍後そのままはもちろん、贅沢にバターをのせて網焼きにもおすすめです。

**北海道稚内市 SS26 11 056**

タラバガニ極大 5Lサイズ・1肩 (5Lサイズ 1肩 / 冷凍状態 1kg) / 賞味期限: 出荷日から 30日)

…………… 寄附金額 **48,000円**

**お届け日指定可** **冷凍便**



返礼品提供元: 株式会社メルベユキャビア



**岩田屋三越 浦郷 弘忠**

国内で初めて官民一体で完全養殖を実現させたキャビア生産企業がつくる国産のキャビアです。輸入品とは違う、卵の濃厚なコクやなめらかな食感が特長です。

**宮崎県小林市 SS26 11 057**

＜merveille caviar＞【純国産宮崎キャビア】メルベユキャビア (10g)

…………… 寄附金額 **19,000円**

**冷凍便**



返礼品提供元: 有限会社 美濃養魚場



**食品バイヤー 田畑 彩**

ブランド鮎＜長良乙女＞を用いた人気3種セットです。王道の塩焼き、さらっとした味付けの赤煮、サクラのチップを使用した燻製をぜひお楽しみください。

**岐阜県美濃市 SS26 11 058**

＜美濃養魚場＞子持ち若鮎「長良乙女」3種セット (塩焼き・赤煮・燻製) 各2尾 (計6尾)

…………… 寄附金額 **13,000円**



返礼品提供元: 株式会社グローリーカンパニー



**高松三越 室山 令子**

香川県の品種である「小原紅早生」は、鮮やかで紅く濃い見た目と、糖度が高く濃厚な甘みが特長です。

**香川県坂出市 SS26 10 051**

小原紅早生みかん 5kg (S～Lサイズ)

…………… 寄附金額 **22,000円**

※2027年1月上旬まで受付。2026年12月上旬～2027年1月中旬発送。



返礼品提供元: 株式会社サンファーマーズ



**静岡伊勢丹 長谷川 真澄**

口に入れた瞬間に広がる甘さと爽やかな酸味で、太陽をたっぷり浴びて力強く育った濃厚な味わいです。オープン料理では、さらに甘みが引き出されます。

**静岡県小山市 SS26 10 052**

高糖度トマト「アメラトマト」900g (12～16玉)

…………… 寄附金額 **17,000円**

**冷蔵便**



返礼品提供元: 真嶋 将



**高松三越 室山 令子**

＜真嶋農園＞のフルーツマトは、＜真嶋牧場＞のたい肥をふんだんに使用した豊かな土壌で生育。甘味、旨味のバランスの良い濃い味が特長です。

**高知県香南市 SS26 10 053**

＜うしの恵 真嶋農園＞フルーツマト 化粧箱入 1.5kg

…………… 寄附金額 **19,000円**

※2027年4月下旬まで受付。2027年3月上旬～5月中旬発送。



返礼品提供元: 株式会社歌行燈



**食品バイヤー 田畑 彩**

伊勢湾沿岸で育った「地蛤(ジハマ)」は色・艶・旨味・ふっくらとした食感等、国内でも希少な天然蛤です。その旨みをうどんずきでお楽しみください。

**三重県桑名市 SS26 11 059**

＜歌行燈＞「蛤うどんずき」雅 (HUS-92) 2人前 (三重県産蛤×10・有頭海老2尾・名古屋コーチン入りつくね×6・餅巾着×2・いか入りボール×2・蒲鉾・栗鮎・蓮鮎・白菜・白ネギ・椎茸・水菜・人参・だし・ゆでうどん・もみじおろし / 消費期限: 出荷日から3日)

…………… 寄附金額 **34,000円**

※2027年6月中旬まで受付。2026年10月上旬～2027年6月下旬発送。

**お届け日指定可** **冷蔵便**



返礼品提供元: 神明機械化センター



**食品バイヤー 平石 有志**

豊富な水に恵まれ有数の穀倉地帯である幸手市。深く根を張り、倒伏しづらく栄養分を多く吸収する稲づくりを行う「コシヒカリ」は、ほど良い粘りと甘みがあります。

**埼玉県幸手市 SS26 11 060**

埼玉県幸手市産 コシヒカリ 5kg (5kg/1袋)

…………… 寄附金額 **23,000円**

**お届け日指定可**



返礼品提供元: 宮尾酒造株式会社



**新潟三越伊勢丹 長谷川 雅史**

吟醸の「吟撰」は澄んだ香りとキレがあり、純米吟醸の「純」はスッキリとした後味、特別本醸造の「雪」はきめ細やかな口当たりで、日本酒初心者の方にもおすすめです。

**新潟県村上市 SS26 11 061**

＜メ張鶴＞3本飲み比べセット 720ml (吟撰(吟醸)720ml×1・純(純米吟醸)720ml×1・雪(特別本醸造)720ml×1)

…………… 寄附金額 **20,000円**

※20歳未満の方の飲酒は法律で禁止されています。



このページに掲載の返礼品はここからチェック！

このページに掲載の返礼品はここからチェック！



返礼品提供元：株式会社チノ一食房（たんや善治郎）

**仙台三越 早坂 隆裕**  
 「仙台牛たん焼き」の伝統に忠実に、仕込み工程を人の手でを行っています。1.5～2cm程の厚みがあるのに柔らかな食感を、ぜひお楽しみください。

**宮城県仙台市 SS26 12 062**  
 <たんや善治郎>牛たん極太 10本 140g×2  
 (140g×2パック / 原産国：[牛たん] オーストラリア、イギリス、その他)  
 …… 寄附金額 **26,000円**  
 [お届け日指定可] [冷蔵]



返礼品提供元：星野リゾート

**宮城県仙台市 SS26 12 063**  
 旅行チケットバイヤー 武 泰寛  
 仙台の奥座敷・秋保温泉の宿<界秋保>の3万円分の宿泊券です。名取川の渓流を望む「紺碧の間」で、四季の移ろいと奥州名湯の癒しをご堪能ください。

**<界秋保>ふるさと納税宿泊ギフト券 (30,000円分)**  
 …… 寄附金額 **107,000円**  
 ※有効期間：発行日から1年間  
 ※ご寄附前に公式サイト等で施設のご利用条件をご確認ください。  
 [チケット配送]



定期便

# 百貨店バイヤーが選ぶおすすめ品 三越伊勢丹選定品

長年、目利きを磨いた百貨店バイヤーが選び抜いた、とっておきの返礼品



返礼品提供元：肉の上杉（株式会社 NTS）

**山形県米沢市 SS26 13 070**  
 長期肥育米沢牛「鷹山牛」毎月届く肉の定期便 4か月コース  
 (1回目：サーロインステーキ 500g (250g×2枚) / 2回目：ロースすき焼き 500g / 3回目：カルビ焼肉 500g / 4回目：ロースしゃぶしゃぶ 500g / 賞味期限：加工日から30日)  
 4か月コース …… 寄附金額 **300,000円**  
 [三越伊勢丹選定] [冷蔵便] [定期便]

新自治体特集



返礼品提供元：株式会社 Knot

**札幌丸井三越 菰 喜代美**  
 釧路湿原に隣接する鶴居村のクラフトビール。返礼品では定番4種に加え、普段現地でしか購入できない道東限定ビールもセットにお届けします。

**北海道鶴居村 SS26 12 064**  
 <Brasserie Knot>クラフトビール 定番4種 + 道東限定2缶セット (FLOWER (BELGIAN WIT) 360ml ×1・BIRD (PALE ALE) 360ml×1・WIND (IPA) 360ml×1・MOON (DOUBLE IPA) 360ml×1・DOTO (BELGIAN IPA) 360ml×2)  
 …… 寄附金額 **21,000円**  
 [冷蔵便] ※20歳未満の方の飲酒は法律で禁止されています。



返礼品提供元：霜尾共造農園

**京都府舞鶴市 SS26 12 065**  
 ジェイアール京都伊勢丹 宇佐美 亜理沙  
 化学肥料は使わず、農薬を7分の1まで減らし、自然環境を大切に、食味に優れたお米です。

**<霜尾共造農園>京都 西方寺平 棚田米 特別栽培米「コシヒカリ」5kg**  
 …… 寄附金額 **30,000円**



返礼品提供元：株式会社クラフティア

**岩田屋三越 浦郷 弘忠**  
 本場・イタリアと日本の技術を融合させた農園。手間と時間を惜しまず手摘みで収穫し、収穫後24時間以内に搾った、フレッシュで上質なオイルです。

**熊本県天草市 SS26 12 066**  
 <天草オリブ園 AVILO>天草スペシャルブレンド&ブラックセット 137g×2 (天草スペシャルブレンド 137g・天草スペシャルブレンドブラック 137g)  
 …… 寄附金額 **23,000円**



返礼品提供元：いっちゃんが広場

**宮崎県西都市 SS26 13 071**  
 西都産 完熟マンゴー太陽のたまご 4L 2玉 桐箱入り (515g以上×2玉)  
 …… 寄附金額 **112,000円**  
 [三越伊勢丹選定] [冷蔵便] ※6月下旬まで受付。2026年5月中旬～7月中旬発送。



返礼品提供元：鳥取いなば農業協同組合広域果実選果場

**鳥取県八頭町 SS26 13 072**  
 赤梨の「筑水」と青梨の「おき二十世紀」をかけた「新甘泉」。赤梨の甘みと青梨のシャリシャリ食感を受け継いだジュシーな味わいが魅力です。

**鳥取県八頭町 SS26 13 072**  
 新甘泉梨 (赤秀6～9玉/3kg)  
 …… 寄附金額 **21,000円**  
 [三越伊勢丹選定] ※8月下旬まで受付。2026年8月下旬～9月中旬発送。



返礼品提供元：株式会社うるしアートはりや

**新潟三越伊勢丹 長谷川 雅史**  
 夏のお点前に、やさしい涼を。澄んだアクリルに、漆と金粉で雪の結晶をふわりと蒔絵で施しました。氷のような透明感に、さらりとした金彩が清涼感を演出します。

**石川県加賀市 SS26 12 067**  
 <うるしアートはりや> 雪華蒔絵アクリル中棗 (アクリル樹脂・漆・金粉 / 約直径6.4×高さ6.7cm)  
 …… 寄附金額 **1,400,000円**



返礼品提供元：富士新幸株式会社

**静岡伊勢丹 鈴木 辰彦**  
 寒い日でも快適な暖かい寝袋。例えば道志村なら、春、秋、初冬のキャンプや車中泊での使用を想定しています。快適な寝心地をご体感ください。

**山梨県道志村 SS26 12 068**  
 <FUGAKU/フガク>封筒型寝袋 ベージュ×ブラウン (生地：ナイロン100%/ 詰物：ダウン80%・フェザー20% (詰物はすべてリサイクル羽毛を使用) / ダウン充填量：約765g / 寝袋：約75×210cm / 収納ケース：約直径25×40cm)  
 …… 寄附金額 **200,000円**



返礼品提供元：箱根温泉旅館ホテル協同組合

**旅行チケットバイヤー 武 泰寛**  
 箱根旅行で、約110軒の宿から選んで使える公式補助券です。ふるさと納税を活用して、自由な旅のご計画をお楽しみいただけます。

**神奈川県箱根町 SS26 12 069**  
 <箱びた>ふるさと宿泊補助券 20,000円～300,000円分  
 …… 寄附金額 **67,000円～1,000,000円**  
 ※有効期間：発行日から1年間  
 ※ご寄附前に公式サイト等で施設のご利用条件をご確認ください。  
 [チケット配送] [寄附金額選べあり]



返礼品提供元：千力株式会社

**三重県松阪市 SS26 13 073**  
 松阪牛一頭から500gほどしかとれない牛タンをご用意しました。とろけるような味わいをどうぞご賞味ください。

**松阪牛タン 300g** (賞味期限：出荷日から30日)  
 …… 寄附金額 **68,000円**  
 [三越伊勢丹選定] [冷蔵便]



返礼品提供元：株式会社ミート工房拓味

赤身や霜降りなど旨味のある都萬牛の中でも、特におすすめの部位を厳選した焼肉セットです。

**宮崎県新富町 SS26 13 074**  
 都萬牛 特選焼肉 500g (消費期限：出荷日から30日前後)  
 …… 寄附金額 **36,000円**  
 [三越伊勢丹選定] [冷蔵便]



返礼品提供元：うなぎ割烹みかわ三水亭（三河淡水魚株式会社）

鰻の中でも格別な味を持つ「極み」。鰻の持つ質感・甘味・脂の旨味、すべてが他の鰻とは別格です。

**愛知県西尾市 SS26 13 075**  
 <うなぎ割烹みかわ三水亭>三河産鰻蒲焼「極み」145g×2尾 MI-7・M105 (鰻蒲焼 145g×2尾・小袋タレ山椒×2)  
 …… 寄附金額 **43,000円**  
 [三越伊勢丹選定] [冷蔵便]



定期便



# 旬の味わいを楽しむフルーツ

## 全国の名産地より旬の果物を厳選 産地直送でお届けします



返礼品提供元：環山堂株式会社

岡山県備前市 **SS26 14 076**

<環山堂>岡山県産 岡山白桃・種無しぶどう  
詰合せ・新高梨の定期便 3 回  
(1回目：岡山白桃 1.8kg (6玉) / 2回目：シャイン  
マスカット・ニューピオーネ 1.4kg(各1房) / 3回目：  
新高梨 2.7kg (5〜6玉))

..... 寄附金額 **80,000** 円

※6月下旬まで受付。2026年7月上旬〜10月下旬発送。

**定期便** **冷蔵便**

岡山県が誇るフルーツ、白桃・ぶどう・梨をそれぞれ、  
一番美味しい旬の時期にお届け。シャインマスカット  
とニューピオーネの食べくらべもお楽しみください。



返礼品提供元：株式会社堀他

石川県加賀市 **SS26 15 082**

ルビーロマン 500g  
(500g/1房)

**冷蔵便**

粒の大きさ、赤みなど厳しい  
基準検査を受けて認定さ  
れる称号「ルビーロマン」。  
生産地と生産者を記載して  
出荷される信頼の味です。

..... 寄附金額 **45,000** 円

※8月中旬まで受付。2026年8月上旬〜8月下旬発送。



返礼品提供元：株式会社エムアイフードスタイル

長野県 **SS26 15 083**

シャインマスカット・ナガノパープル詰合せ  
(シャインマスカット 500g・ナガノパープル 500g / 各1房)

**冷蔵便**

甘みが強くあふれる果汁が  
美味しさを引き立てるナガ  
ノパープルと、酸味をほと  
んど感じないほど糖度が高  
いシャインマスカットです。

..... 寄附金額 **21,000** 円

※8月下旬まで受付。2026年9月上旬〜9月下旬発送。



定期便

返礼品提供元：鳥取いなば農業協同組合広域果実選果場

鳥取県八頭町 **SS26 14 077**

梨の定期便 新甘泉・新興・王秋・あたご  
9〜12月の毎月お届け(4カ月)

(1回目：新甘泉 赤秀 3kg (6〜9玉) / 2回目：新興  
赤秀 5kg (7〜12玉) / 3回目：王秋赤秀 5kg (5  
〜8玉) / 4回目：あたご 赤秀 5kg (5〜6玉))

..... 寄附金額 **70,000** 円

※8月下旬まで受付。2026年9月上旬〜12月上旬発送。

**定期便**

鳥取県を代表する名産品  
の梨を9月〜12月までお届け。  
毎月異なる品種をお楽し  
みいただける定期便です。  
梨好きの方におすすめの  
4カ月コースです。



定期便

返礼品提供元：岡山県青果物販売株式会社

岡山県岡山市 **SS26 14 078**

岡山フルーツ定期便 定期便 3 回  
(1回目：清水白桃 各 260g (3玉) / 2回目：シャイン  
マスカット 700g(1房) / 3回目：あたご梨 4kg(4〜5玉))

..... 寄附金額 **69,000** 円

※7月上旬まで受付。2026年7月中旬〜12月下旬発送。

**定期便** **冷蔵便**

フルーツ王国岡山県より人  
気のフルーツ 3 種を定期便  
でお届けします。岡山を代  
表する桃の品種「清水白  
桃」をはじめ、それぞれ旬  
の味覚をご堪能ください。



返礼品提供元：Y&G. ディストリビューター株式会社

岡山県里庄町 **SS26 15 084**

たたらみねらるシャインマスカット 2kg 以上  
(3〜4房) (合計2kg以上/3〜4房)

..... 寄附金額 **54,000** 円

※10月上旬まで受付。2026年9月中旬〜11月上旬発送。

**三越伊勢丹選定**

たたら製鉄で生まれたミネラルを養分にして育てた  
恵みたっぷりの美味しいぶどうです。



返礼品提供元：南脈風花

山梨県南アルプス市 **SS26 15 085**

<南脈風花>旬のもぎたてシャインマ  
スカット 3〜5 房 (2kg)

..... 寄附金額 **26,000** 円

※8月下旬まで受付。2026年9月上旬〜10月中旬発送。

18度前後の高い糖度と大粒の果肉がしっかりと締まり、  
パリッと弾ける歯応えを楽しめます。



返礼品提供元：大野農園 (株式会社エヌティエス)

山形県高島町 **SS26 15 086**

シャインマスカット・ピオーネ 合計 1.1kg  
(シャインマスカット 600g・ピオーネ 500g / 合計 1.1kg)

..... 寄附金額 **20,000** 円

※9月下旬まで受付。2026年9月中旬〜10月中旬発送。

山形県の中でも有数の産地である高島町。玉張りの  
良い、瑞々しいぶどうを 2 種類お届けします。



定期便

返礼品提供元：株式会社メロー静岡

静岡県袋井市 **SS26 14 079**

クラウンメロン『極』【桐箱入り】  
1玉 (1.3kg 以上) 定期便 (1.3kg/1玉)

6カ月コース ..... 寄附金額 **458,000** 円

12カ月コース ..... 寄附金額 **916,000** 円

**定期便**

果実の王様とも言われるマスクメロンの最高峰ブ  
ランド「クラウンメロン」です。



定期便

返礼品提供元：千足屋総本店

静岡県袋井市 **SS26 14 080**

<日本橋 千足屋総本店>マスクメロン 1.3kg  
定期便 (1.3kg)

3回コース ..... 寄附金額 **216,000** 円

6回コース ..... 寄附金額 **432,000** 円

12回コース ..... 寄附金額 **864,000** 円

**定期便**

一茎一果の栽培方法で丁寧に育てられたメロンです。



定期便

返礼品提供元：株式会社ティームテック

和歌山県美浜町 **SS26 14 081**

和歌山県産「秀品」「旬の果物」(マンゴー入)  
【6回定期便】

(1回目：白鳳 1.8kg (6〜8玉) / 2回目：しおさいマン  
ゴー 0.8kg (2玉) / 3回目：いちじく Lサイズ(12玉) /  
4回目：シャインマスカット 1kg (2房) / 5回目：キウ  
イフルーツ 2kg / 6回目：不知火 4kg)

..... 寄附金額 **122,000** 円

※6月下旬まで受付。2026年7月上旬〜2027年4月中旬発送。

**定期便**



返礼品提供元：長瀬果樹園

埼玉県長瀬町 **SS26 15 087**

秩父の赤い宝石「ちちぶ山ルビー」 1.5kg  
(3房)

..... 寄附金額 **46,000** 円

※7月下旬まで受付。2026年8月中旬〜9月上旬発送。

**冷蔵便**

ちちぶ山ルビーの品評会において過去2回、最高位  
の埼玉県知事賞を受賞した高級ぶどうです。



返礼品提供元：株式会社エーキャンパス

長野県 **SS26 15 088**

<匠フルーツ>ナガノパープル 2房  
(農林水産大臣賞受賞) (1.0kg〜1.4kg/2房)

..... 寄附金額 **32,000** 円

※9月上旬まで受付。2026年8月下旬〜9月下旬発送。

**冷蔵便**

濃厚なコクと芳醇な香りの味と、種がなく皮まで美味し  
く食べられる、大粒のナガノパープルです。



返礼品提供元：株式会社丸松青果

山形県寒河江市 **SS26 15 089**

<丸松青果>山形県寒河江市産ぶどう  
「デラウェア」秀品 1.8kg (12〜16房)

..... 寄附金額 **16,000** 円

※8月中旬まで受付。2026年8月上旬〜8月下旬発送。

**冷蔵便**

デラウェア生産量日本一の山形からお届け。種なし  
で食べやすく、甘みが強いぶどうです。



返礼品提供元：一般財団法人桑折町振興公社

福島県桑折町 **SS26 16 090** **冷蔵便**

「献上桃の郷」桑折町 特別返礼品『雅』糖度13.5度以上2kg (5~6玉)

寄附金額 **50,000円**

※8月上旬まで受付。2026年7月中旬~8月中旬発送。

糖度・大きさ・着色を選別し、特秀品の中からさらに吟味を重ねた特別返礼品『雅』。糖度13.5度以上のワンランク上の桃のみを選定しました。



返礼品提供元：岡山県青果物販売株式会社

岡山県岡山市 **SS26 16 091** **冷蔵便**

岡山県産 白鳳5玉 (260g×5玉)

寄附金額 **27,000円**

※7月上旬まで受付。2026年7月上旬~7月中旬発送。

白桃と橘早生の交配で生まれた「白鳳」は、柔らかな果肉と豊富な果汁が特長。1玉1玉丁寧に育てた、名人こだわりの桃をぜひご賞味ください。



返礼品提供元：長井中央青果株式会社

山形県長井市 **SS26 17 098** **冷蔵便**

山形県産さくらんぼ(紅秀峰)1kg 鏡詰め(1kg)

寄附金額 **81,000円**

※6月上旬まで受付。2026年6月下旬~7月上旬発送。

佐藤錦にくらべて、粒が大きく酸味の少ない品種「紅秀峰」。その中でも粒の大きいものをお届けします。山形県の旬の味覚をお楽しみください。



返礼品提供元：株式会社嶋田茂農園匠

北海道仁木町 **SS26 17 099** **冷蔵便**

<紅秀峰>仁木町産さくらんぼ300g 2パック

寄附金額 **26,000円**

※7月上旬まで受付。2026年7月上旬~7月下旬発送。

道内では「さくらんぼの町」として知られる仁木町産の「紅秀峰」。ツヤツヤとした紅色の見た目が美しく、酸味を控えた甘みが特長です。



返礼品提供元：岡山県青果物販売株式会社

岡山県岡山市 **SS26 16 092**

岡山県産 清水白桃 8玉 (260g×8玉)

寄附金額 **49,000円**

※7月下旬まで受付。2026年7月中旬~7月下旬発送。

**冷蔵便**

白桃と岡山3号の混植園で発見された偶発品種。緻密な果肉と滑らかな食感で高評価を得ています。



返礼品提供元：おさだ農園

山梨県市川三郷町 **SS26 16 093**

<おさだ農園>桃 夢みずき 2.0kg (6玉)

寄附金額 **23,000円**

※6月中旬まで受付。2026年7月上旬~7月中旬発送。

**冷蔵便**

山梨オリジナル品種の「夢みずき」。大玉で糖度が高く、香りが良くとてもジューシーです。

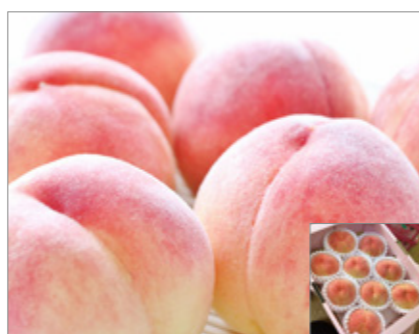

返礼品提供元：サンタの贈り物

香川県さぬき市 **SS26 16 094**

桃「日川白鳳」秀品(大玉) 1.8kg (6~8玉)

寄附金額 **23,000円**

※6月上旬まで受付。2026年6月下旬~7月上旬発送。

**冷蔵便**

雨が少なく日照時間に恵まれた香川県。果汁の多さが特長で、早い時期に収穫できる品種です。



返礼品提供元：株式会社嶋田茂農園匠

北海道仁木町 **SS26 17 100**

<南陽>仁木町産さくらんぼ500g(桐箱入)

寄附金額 **47,000円**

※7月上旬まで受付。2026年7月上旬~7月下旬発送。

**冷蔵便**

「南陽」は大粒なさくらんぼで、果肉は果汁がたっぷり、さっぱりとした甘さが魅力です。



返礼品提供元：株式会社 清川屋

山形県鶴岡市 **SS26 17 101**

<清川屋>佐藤錦 秀撰バラ詰め 1kg

寄附金額 **45,000円**

※5月下旬まで受付。2026年6月中旬~6月下旬発送。

**冷蔵便**

農家さんとの信頼が築いた高品質のさくらんぼ。自社基準で贈答向けに厳しく選別された佐藤錦です。



返礼品提供元：株式会社 円和

福島県福島市 **SS26 17 102**

さくらんぼ(佐藤錦) 800g (M0081) (200g×4パック)

寄附金額 **40,000円**

※6月上旬まで受付。2026年6月上旬~7月上旬発送。

**冷蔵便**

さくらんぼの王様と称される佐藤錦。ジューシーで強い甘みと程よい酸味をあわせ持ちます。



返礼品提供元：株式会社アンスリーファーム

山形県寒河江市 **SS26 16 095**

<アンスリーファーム>硬めの白桃 秀品 品種おまかせ 3kg

寄附金額 **21,000円**

※8月下旬まで受付。2026年9月上旬~9月下旬発送。

**冷蔵便**

美味しさの秘密は収穫時期と畑の土壌。美味しく成熟する寸前まで、樹上に実らせています。



返礼品提供元：南国フルーツ株式会社

山梨県笛吹市 **SS26 16 096**

<南国フルーツ>笛吹市産 御坂桃 6玉 1.3kg (230g×6玉)

寄附金額 **19,000円**

※7月下旬まで受付。2026年6月下旬~8月中旬発送。

**冷蔵便**

甘い香り、あふれ出る果汁、上品な優しい甘さ…。桃源郷の地、山梨県笛吹市御坂町の御坂桃です。

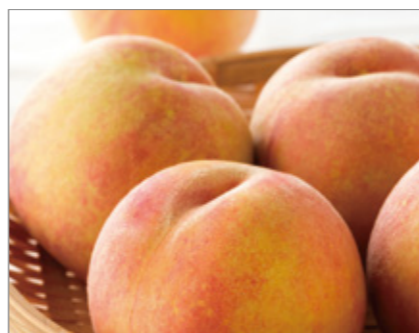

返礼品提供元：亀山果樹園 亀山忠志

岐阜県高山市 **SS26 16 097**

飛騨桃「黄金桃」特秀品 1.8kg (4~6玉入)

寄附金額 **18,000円**

※7月下旬まで受付。2026年8月中旬~9月上旬発送。

**冷蔵便**

飛騨高山市久々野町、標高約750mの高冷地で栽培。独特な風味と濃厚な甘さが特長です。



返礼品提供元：未来農業計画(ブルーベリー農園 森の畑)

長野県 **SS26 17 103**

「森のサファイア」大粒完熟ブルーベリー(Lサイズ) (500g)

寄附金額 **23,000円**

※6月下旬まで受付。2026年7月上旬~7月下旬発送。

**冷蔵便**

大粒でジューシーなノーザンハイブッシュ・ブルーベリー「森のサファイア」をご堪能ください。



返礼品提供元：紀のファーム株式会社

和歌山県紀の川市 **SS26 17 104**

ブルーベリー 600g

寄附金額 **17,000円**

※7月下旬まで受付。2026年5月中旬~8月上旬発送。

**冷蔵便**

朝早く摘み取ったものを、その日のうちに発送します。ぜひ生のままお召し上がりください。



返礼品提供元：一般社団法人 東通村産業振興公社

青森県東通村 **SS26 17 105**

冷凍ブルーベリー (1kg×2袋)

寄附金額 **14,000円**

**冷蔵便**

農家さんが手間暇かけて栽培し、たわわに実った完熟ブルーベリーを一粒一粒丁寧に摘み取りました。



^^^ このページに掲載の返礼品はここからチェック！



返礼品提供元：オーチャード比嘉

沖縄県今帰仁村 SS26 18 106  
今帰仁マンゴー 2玉 (計1kg)  
(500g×2玉)  
..... 寄附金額 45,000 円  
※7月下旬まで受付。2026年7月上旬～8月上旬発送。

沖縄の太陽をたっぷり浴びて旬を迎えたマンゴーを産地直送でお届けします。濃厚な甘みと酸味の絶妙なバランスと、なめらかな食感をお楽しみください。



返礼品提供元：南国フルーツ

宮崎県西都市 SS26 18 107  
『岩田屋本店・南国フルーツ』宮崎県西都市産 完熟マンゴー 特大 2玉 (450～500g×2玉)  
..... 寄附金額 30,000 円  
※7月上旬まで受付。2026年5月下旬～7月下旬発送。

冷蔵便

ハサミを使用せず熟して自然落下した実を収穫。地面に落ちてマンゴーが傷まないよう、落下前に1玉ずつネットにかけ、こだわりの栽培方法です。



返礼品提供元：株式会社メロー静岡

静岡県袋井市 SS26 19 114  
クラウンメロン『富士』【桐箱入り】1玉 (1.3kg以上/1玉)  
..... 寄附金額 121,000 円  
※出荷までに1カ月～数カ月のお時間をいただく場合がございます。

濃厚な甘さときめ細かな食感、気品あふれる香りが特長のクラウンメロンの中でも『富士』は理想的に仕上がった、特別なグレード。入手することが難しい等級です。



返礼品提供元：ファーム富良野

北海道富良野町 SS26 19 115  
<ファーム富良野>富良野産 赤肉秀品 厳選 甘味メロン 特 4玉 2個 (約 2.0kg～2.6kg×2玉)  
..... 寄附金額 21,000 円  
※7月下旬まで受付。2026年6月下旬～9月中旬発送。

富良野盆地の寒暖差によって甘味がぎゅっと詰まった特4サイズの秀品。形もネットの網目も美しく、なめらかな食感とジューシーな味わいが特長です。



返礼品提供元：渡口ファーム

沖縄県八重瀬町 SS26 18 108  
沖縄県産 糖度 15度以上完熟マンゴー 4～5玉 (計 2.0kg 以上)  
..... 寄附金額 50,000 円  
※7月上旬まで受付。2026年7月上旬～8月上旬発送。

冷蔵便

渡口ファームのこだわりマンゴーの中から、高精度な糖度計で糖度 15度以上のものを厳選しました。



返礼品提供元：国富屋

宮崎県国富町 SS26 18 109  
宮崎県産 完熟マンゴー 4L×1玉 (500g/1玉)  
..... 寄附金額 21,000 円  
※6月中旬まで受付。2026年5月中旬～6月下旬発送。

冷蔵便

宮崎マンゴーの芳醇な香り、濃厚な甘み、口の中であとろけるような食感をぜひご堪能ください。



返礼品提供元：株式会社クド宮崎

宮崎県宮崎市 SS26 18 110  
宮崎県産 完熟マンゴー 2玉 (500g以上×2玉)  
..... 寄附金額 18,000 円  
※7月中旬まで受付。2026年4月下旬～7月下旬発送。

冷蔵便

トロピカルな甘い香り。黄色い果肉に、濃厚な甘さが「ぎゅっ」と凝縮されています。



返礼品提供元：株式会社千足屋総本店

静岡県袋井市 SS26 19 116  
<日本橋 千足屋総本店>マスクメロン 1.3kg  
..... 寄附金額 72,000 円

一茎一果の栽培方法で丁寧に育てられたメロンの中から、より良いお品をお届けします。



返礼品提供元：農業法人深作農園有限会社

茨城県鉾田市 SS26 19 117  
アールスメロン 1個入 大 (1.8kg/1玉)  
..... 寄附金額 21,000 円  
※9月上旬まで受付。2026年8月中旬～10月上旬発送。

メロン生産日本一の鉾田市から産地直送。一本一果栽培で甘みを高めたメロン。黄緑色の果肉はジューシーでなめらかな口当たりです。



返礼品提供元：株式会社富農

高知県香南市 SS26 19 118  
<一果相伝>特選花包み マスクメロン 1玉 (1.4kg 以上) (1.4kg～1.8kg/1玉)  
..... 寄附金額 20,000 円  
※8月上旬まで受付。2026年8月中旬発送。

味・形・網目の厳しい基準を満たした特選マスクメロンを和紙で美しく包んでお届けします。



返礼品提供元：株式会社エーキャンバス

長野県 SS26 18 111  
<匠フルーツ>信州波田すいか 1玉 (7～10kg)  
..... 寄附金額 56,000 円  
※8月上旬まで受付。2026年7月中旬～8月下旬発送。

甘さ(糖度)・シャリ感(食感)・果汁、どれをとっても優秀な長野県波田町産のすいかです。



返礼品提供元：株式会社 東根農産センター

山形県尾花沢市 SS26 18 112  
限定生産者グループ 尾花沢市産 超大玉西瓜 6L×1玉  
..... 寄附金額 23,000 円  
※7月下旬まで受付。2026年7月中旬～8月中旬発送。

形や果実内の空洞、熟度、糖度など厳しい基準をクリアした「尾花沢すいか」をご堪能ください。



返礼品提供元：きたそらち農業協同組合

北海道雨竜町 SS26 18 113  
<マダーボール>雨竜町産 西瓜 2玉入り (2玉)  
..... 寄附金額 19,000 円  
※8月中旬まで受付。2026年8月上旬～10月中旬発送。

果長約 20cm の小型スイカ。皮が薄く、食べ応えのあるサクサクとした果肉の食感が特長です。



返礼品提供元：株式会社京橋千足屋

茨城県 SS26 19 119  
<京橋千足屋>茨城県産 特選恵水梨 4個入 (約 500g×4 個)  
..... 寄附金額 48,000 円  
※8月上旬まで受付。2026年8月下旬～9月中旬発送。

三越伊勢丹選定 冷蔵便

茨城県オリジナル品種『恵水』。大玉で香り高く、深い甘みを感じられるみずみずしい梨です。



返礼品提供元：稲妻果樹園

宮崎県新富町 SS26 19 120  
幸水梨 4kg 6～10玉  
..... 寄附金額 20,000 円  
※8月中旬まで受付。2026年7月下旬～8月中旬発送。

三越伊勢丹選定 冷蔵便

環境を守り自然の力を生かす栽培方法を採用。果実の熟度を丁寧にみながら収穫しています。



返礼品提供元：JA 全農とっとり

鳥取県江府町 SS26 19 121  
鳥取県産 二十世紀梨【秀】 5kg (10～18玉)  
..... 寄附金額 18,000 円  
※8月中旬まで受付。2026年8月下旬～9月上旬発送。

三越伊勢丹選定

果肉は柔らかく、シャキシャキとした食感。みずみずしい果汁が口いっぱいに広がります。



^^^ このページに掲載の返礼品はここからチェック！



返礼品提供元：JA えひめ中央

愛媛県松山市 **SS26 20 122**

「あいか」愛媛果試第28号  
M～4L サイズ 5kg  
..... 寄附金額 **25,000円**  
※12月中旬まで受付。2026年11月下旬～12月下旬発送。

あいかは、愛媛県果樹試験場育成かんきつ新品種「愛媛県果試第28号」です。愛媛県のオリジナル品種で、その栽培は愛媛県内に限られています。



返礼品提供元：株式会社 宇都宮物産（マルワフルーツ園芸）

愛媛県西予市 **SS26 20 123**

愛媛県産 ジューシーゴールド（河内晩柑）3kg  
..... 寄附金額 **19,000円**  
※7月下旬まで受付。2026年4月中旬～8月上旬発送。

文旦系統の品種のため大粒果肉で風味が良く、苦みのないサッパリとした味わい。厚い外皮にナイフで切れ目を入れて、内皮を剥いてお召しあがりください。

# 産地直送!旬の便り 野菜



返礼品提供元：おとべ創生株式会社

北海道乙部町 **SS26 21 130**

朝採れ夏のグリーンアスパラ 1kg  
..... 寄附金額 **16,000円**  
※8月上旬まで受付。2026年7月中旬～8月中旬発送。  
**冷蔵便**

美味しいアスパラを作るため、土（肥料）からこだわったハウスで、太陽光を浴びて多くの栄養を蓄えた夏芽は、爽やかな甘みとシャキシャキした食感が特長です。



返礼品提供元：JA 道北なよろ

北海道名寄市 **SS26 21 131**

北海道名寄市産スイートコーン&ホワイトコーン  
食べ比べ計10本  
(スイートコーンイエロー×5本・ホワイトコーン×5本)  
..... 寄附金額 **18,000円**  
※8月上旬まで受付。2026年8月下旬～9月下旬発送。  
**冷蔵便**

生でも食べられる実がぷりぷりのホワイトコーンと、すっきりとした甘さが人気のスイートコーンイエロー。ぜひ食べくらべてお楽しみください。

フルーツ



返礼品提供元：かねよし農園

和歌山県湯浅町 **SS26 20 124**

温州みかん Lサイズ 5kg  
..... 寄附金額 **27,000円**  
※12月上旬まで受付。2026年12月上旬～12月下旬発送。

平成30年度(第11回)和歌山県優良果産品(プレミアム和歌山)に認定された温州みかんです。



返礼品提供元：高橋果樹園

熊本県宇城市 **SS26 20 125**

不知火 3kg 6玉～8玉入り  
..... 寄附金額 **25,000円**  
※2027年1月下旬まで受付。  
2026年12月上旬～2027年1月下旬発送。

柑橘が苦手な方も食べやすいほど酸味が少なく、濃厚な甘い果汁がたっぷりと滴ります。



返礼品提供元：木負観光みかん園

静岡県沼津市 **SS26 20 126**

【もったいない！を食べよう】<木負観光みかん園>寿太郎みかん 5kg (サイズ不揃い) (5kg/S～Lサイズ)  
..... 寄附金額 **19,000円**  
※2027年2月下旬まで受付。2027年2月上旬～3月中旬発送。

沼津市西浦地区でのみ収穫できる高級みかん。高い糖度と程よい酸味、濃厚な風味が自慢です。



返礼品提供元：もがみ中央農業協同組合 北部営農センター

山形県新庄市 **SS26 21 132**

新庄産 アスパラガス 1kg  
..... 寄附金額 **16,000円**  
※7月下旬まで受付。2026年5月下旬～8月上旬発送。  
**冷蔵便**

春のアスパラガスは柔らかな食感が特長。見た目も立派な2L～3Lサイズをお届けします。



返礼品提供元：きたそらち農業協同組合

北海道雨竜町 **SS26 21 133**

<サニーショコラ>雨竜町産 スイートコーン 10本入り (Lサイズ以上)  
..... 寄附金額 **20,000円**  
※7月中旬まで受付。2026年7月下旬～8月上旬発送。  
**冷蔵便**

高い糖度を誇るスイートコーン。粒皮が薄く、爽やかで甘みがあり、柔らかくみずみずしい食感です。



返礼品提供元：ふあーむわたなべ

山梨県市川三郷町 **SS26 21 134**

<ふあーむわたなべ>農家直送【朝採り】とうもろこし「甘々娘 (かんかんむすめ)」5～6本 (1本あたり360g以上×5～6本)  
..... 寄附金額 **13,000円**  
※6月上旬まで受付。2026年6月上旬～7月上旬発送。  
**冷蔵便**

糖度は15度以上。味も食感も良い品種です。



返礼品提供元：株式会社 Bonchi

山梨県南アルプス市 **SS26 20 127**

南アルプス市産 大玉貴陽 3L、4L 8玉入 (2.1kg)  
..... 寄附金額 **26,000円**  
※6月下旬まで受付。2026年7月下旬～8月上旬発送。  
**冷蔵便**

口に入れた瞬間、従来のスモモとは全く違う“ジュシーな果汁”と“芳醇な甘み”に包まれます。



返礼品提供元：有限会社柑香園 (観音山フルーツガーデン)

和歌山県紀の川市 **SS26 20 128**

<観音山フルーツガーデン>豊熟ふわたロいちじく 9玉入り  
..... 寄附金額 **19,000円**  
※10月上旬まで受付。2026年9月上旬～10月中旬発送。  
**冷蔵便**

出荷直前まで樹上でじっくり栄養を行き渡らせて、完熟いちじくをお届けします。



返礼品提供元：株式会社日本農業

青森県青森市 **SS26 20 129**

サンふじ贈答用 5kg / 平均糖度13度以上 (11月発送) (10～20玉)  
..... 寄附金額 **30,000円**  
※10月中旬まで受付。2026年11月中旬～11月下旬発送。

シャキッとした歯ごたえとバランスのよい甘みと酸味。青森自慢のりんごの王様です。



返礼品提供元：株式会社 産直にいがた

新潟県 **SS26 21 135**

産直にいがたグループの枝豆 黒崎おつな姫 (230g×6袋)  
..... 寄附金額 **16,000円**  
※6月下旬まで受付。2026年7月上旬～7月中旬発送。  
**冷蔵便**

7月に最盛期を迎える枝豆の早生品種。小粒ながら甘みが強く、食味が良いと人気があります。



返礼品提供元：有限会社 山長ながほり (ながほりファーム)

山形県鶴岡市 **SS26 21 136**

<ながほりファーム>権四郎だだちゃ豆 450g 2袋  
..... 寄附金額 **13,000円**  
※8月中旬まで受付。2026年8月上旬～8月下旬発送。  
**冷蔵便**

だだちゃ豆発祥の地で早朝に収穫し、当日中に選別・出荷。新鮮な枝豆をお届けします。



返礼品提供元：株式会社レッドアップ

熊本県玉名市 **SS26 21 137**

【極み】ソムリエトマト 2.6kg (12玉～20玉)  
..... 寄附金額 **13,000円**  
※7月以降の受付分は2027年2月上旬より順次発送。

皮が薄く酸味が少ない大玉のトマト。果肉は肉厚で、小さなお子さまにも好評を頂いています。



^^  
このページに掲載の返礼品はここからチェック！

# 肉

部位も多彩に、各地が誇る  
上質な肉が勢ぞろい

三重県多気町 **SS26 22 138**

＜お肉の専門店スギモト／竹内牧場＞  
松阪牛【赤身コース】定期便  
(1回目:ステーキ用モモ5枚(計460g)/2回目:すき焼用モモ500g/3回目:しゃぶしゃぶ用モモ500g/4回目:焼肉用モモ・肩各250g(計500g)/賞味期限:加工日から30日)  
4カ月コース……………寄附金額 **159,000円**  
**冷凍便** **定期便**  
豊かな自然に囲まれた「竹内牧場」。丹精込めて育てられた松阪牛の赤身肉を、全4回お届けします。

返礼品提供元: 杉本食肉産業株式会社



返礼品提供元: 瀬古食品オーシャンファーム

三重県松阪市 **SS26 23 144**

松阪牛ヒレ肉ステーキ用 MHS150  
(ヒレ肉(3枚切)計300g/賞味期限:製造日から30日)  
……………寄附金額 **60,000円**  
**冷凍便**

「肉の芸術品」と称される松阪牛を、自社牧場で丹精込めて育成。松阪牛本来の味を楽しむならステーキが最適です。柔らかく、程よい霜降りのさっぱりとした味わいをご堪能ください。



返礼品提供元: 肉の上杉 (株式会社 NTS)

山形県米沢市 **SS26 23 145**

【もったいない!を食べよう】米沢牛カタすき焼き 700g  
(350g×2パック/賞味期限:加工日から30日)  
……………寄附金額 **30,000円**  
**冷凍便**

甘い脂質と香ばしさを感じる赤身。きめ細かくシルキーな舌触りで濃厚な旨みがありながらも、赤身肉のためさっぱりとお召しあがりいただけます。すき焼き用にスライスしてお届けします。



返礼品提供元: 千力株式会社

三重県松阪市 **SS26 22 139**

＜千力＞松阪牛『ヒレ&シャトーブリアン&牛タン&希少赤身&霜降り』定期便  
(毎月セレクトした部位:300～600g×6回/賞味期限:出荷日から30日)  
6カ月コース……………寄附金額 **630,000円**

**冷凍便** **定期便**  
松阪市で地元の方々に愛される名店「千力」が選びました。産地でも評価される確かな目利きで、ご満足いただける味わいをご提供します。



返礼品提供元: 大心産業

大分県日出町 **SS26 22 140**

＜大心産業株式会社＞おおいと和牛 A5 等級ヒレステーキ定期便 全6回  
(各回ヒレステーキ150g×5、ステーキソース250g×1本/賞味期限:加工日から30日)  
6カ月コース……………寄附金額 **521,000円**

**冷凍便** **定期便**  
きめ細かな肉質で柔らかく、脂身が少ないためヘルシーな部位。あっさりとしながらも、濃厚な赤身の旨味が口いっぱいに広がります。



返礼品提供元: 伊藤ハムフードソリューション株式会社 福岡岩田屋アイミート

佐賀県伊万里市 **SS26 23 146**

＜伊藤ハム＞伊万里牛ヒレステーキ用 800g  
(800g(8枚)/賞味期限:加工日から30日)  
……………寄附金額 **79,000円**  
**お届け日指定可** **冷凍便**

サシと赤身のバランスが美しい伊万里牛です。口いっぱいに広がる旨みと甘みをご体感ください。



返礼品提供元: 協同商事

宮崎県都城市 **SS26 23 147**

【宮崎牛】5等級シャトーブリアン(ヒレ芯)ステーキ(150g×2枚)(ステーキソース・塩コショウ付)  
(ヒレ芯ステーキ(150g)×2枚・ステーキソース小袋(25g)×2個・塩コショウ小袋(2g)×2個/賞味期限:出荷日から30日)  
……………寄附金額 **59,000円**  
**冷凍便**

脂肪が少ない赤身部分でありながら、柔らかくきめ細やかな肉質が特長のシャトーブリアンです。



返礼品提供元: 有限会社津井牧場

滋賀県竜王町 **SS26 23 148**

近江牛肩しゃぶしゃぶ 400g  
(賞味期限:加工日から14日)  
……………寄附金額 **30,000円**  
**三越伊勢丹選定** **お届け日指定可** **冷凍便**

近江牛発祥の地として知られる竜王町。きめ細やかな旨味あふれる、雌牛限定の商品をご紹介します。



返礼品提供元: 有限会社ながせ食品

岐阜県高山市 **SS26 22 141**

A5等級飛騨牛定期便  
(毎月セレクトした異なる部位(内容量はコースにより異なります)/賞味期限:加工日から30日)  
3カ月コース……………寄附金額 **81,000円**  
6カ月コース……………寄附金額 **277,000円**  
12カ月コース……………寄附金額 **457,000円**  
**冷凍便** **定期便**



返礼品提供元: 肉の上杉 (株式会社 NTS)

山形県米沢市 **SS26 22 142**

米沢牛 毎月届く肉の定期便  
(賞味期限:加工日から30日)  
6カ月コース……………寄附金額 **230,000円**  
12カ月コース……………寄附金額 **400,000円**  
**冷凍便** **定期便**  
米沢牛を丸ごと楽しめる贅沢な定期便です。異なる部位で毎月お届けいたします。



返礼品提供元: もがみ中央農業協同組合 北部営農センター

山形県新庄市 **SS26 22 143**

山形牛 毎月届く肉の定期便  
3カ月コース……………寄附金額 **150,000円**  
6カ月コース……………寄附金額 **230,000円**  
12カ月コース……………寄附金額 **460,000円**  
※画像は6カ月定期便の内容です。  
**冷凍便** **定期便**  
山形牛を異なる部位で毎月お届けいたします。



返礼品提供元: 株式会社レストラン鎌倉山 (ローストビーフの店 鎌倉山)

神奈川県鎌倉市 **SS26 23 149**

＜ローストビーフの店 鎌倉山＞黒毛和牛モモローストビーフ(KAR-10 ローストビーフ330g・ソース20g×5個・西洋わさび4.5g×5個)  
……………寄附金額 **44,000円**  
**お届け日指定可** **冷凍便**  
黒毛和牛を使用し丁寧に焼きあげたローストビーフは、創業以来53年以上受け継がれる伝統の味わいです。



返礼品提供元: 利久

宮城県岩沼市 **SS26 23 150**

＜牛たん炭焼 利久＞牛たん極 120g×2  
(120g×2パック)  
……………寄附金額 **23,000円**  
**お届け日指定可** **冷凍便**  
定番よりも厚切りの「牛たん極」。牛たんの中心部近くまで磨きあげた、柔らかな一品です。



返礼品提供元: サンアグリファーズ

宮崎県美郷町 **SS26 23 151**

宮崎県産若鶏もも切身 250g 10袋セット  
……………寄附金額 **22,000円**  
**冷凍便**  
全国有数の若鶏出荷量を誇る宮崎。豊かな自然のもと良質な飼料と愛情で育てた鶏肉です。

定期便



返礼品提供元：株式会社 ての字 本社 (ての字)

# 魚介

滋味深い海の幸を堪能！  
名産地の一品をそのまま食卓へ

静岡県吉田町 **SS26 24 152**

<ての字> 4枚 うなぎ蒲焼真空パック 定期便  
(国内産うなぎ蒲焼120g×4枚・タレ15ml・山椒0.1g×  
4袋・吸物3.7g×4袋)

3回コース…………… 寄附金額 **143,000円**

**冷凍便** **定期便**

生産者名のわかる良質な活鰻だけを各主要産地から仕入れています。味へのこだわりのもと、常に職人の心を忘れることなく、代々伝わる伝統の味を今に引き継いでいます。



定期便

返礼品提供元：株式会社エヌディエス

岡山県新見市 **SS26 24 153**

**冷凍便** **定期便**

<蝶鮫屋>新見フレッシュ「キャビア」  
3種食べ比べ各7g(計21g) 定期便  
(新見フレッシュキャビア(塩分3.5%)7g×1・新見フレッシュキャビア(塩分5%)7g×1・新見フレッシュキャビア(醤油)7g×1)  
3カ月コース…………… 寄附金額 **245,000円**  
6カ月コース…………… 寄附金額 **490,000円**  
12カ月コース…………… 寄附金額 **980,000円**

岡山県でチョウザメの養殖からキャビアの製造・販売まで一貫して行っている国産キャビア。臭みがなく、濃厚さとくちどけの良さが特長です。



定期便

返礼品提供元：有限会社北京

香川県高松市 **SS26 24 154**

**冷凍便** **定期便**

<北京高松>フカヒレの姿煮込み  
(濃厚鶏白湯スープ) 2枚定期便  
(フカヒレ姿煮込み1枚×2袋)  
3カ月コース…………… 寄附金額 **160,000円**  
6カ月コース…………… 寄附金額 **320,000円**

気仙沼産フカヒレの姿醤油煮込みです。湯煎で簡単に仕上がる手軽さながら、じっくり6時間かけて抽出した白湯スープの旨みが口にいった瞬間広がります。



返礼品提供元：株式会社福岡養鰻(まんてんや)

福岡県北九州市 **SS26 24 155**

まんてんやうなー(手焼き炭火うなぎ蒲焼) 6尾  
(120g×6尾・添付たれ・添付山椒×各6袋)  
…………… 寄附金額 **54,000円**

**お届け日指定可** **冷凍便**

九州産の良質なうなぎを炭火で丹念に焼きあげました。手ごどでじっくり香ばしく焼いたうなぎを自家製たれで風味豊かに仕上げています。



返礼品提供元：静岡うなぎ漁業協同組合

静岡県吉田町 **SS26 24 156**

静岡うなぎ漁協 吉田町産うなぎ蒲焼セット  
80g×8パック  
(うなぎ蒲焼カット80g×8パック・小袋タレ山椒付き×8パック)  
…………… 寄附金額 **40,000円**

**お届け日指定可** **冷凍便**

静岡県吉田町で養殖されたうなぎを漁協の加工場で生きたまま捌き、手間ひまかけて焼きあげました。



返礼品提供元：うなぎ割烹みかわ三水亭(三河淡水魚株式会社)

愛知県西尾市 **SS26 24 157**

<うなぎ割烹 みかわ三水亭>三河産鰻  
「三河鰻炙」炭火手焼蒲焼セット MI-6・M079  
(145g×2尾・小袋タレ山椒付き×2袋)  
…………… 寄附金額 **31,000円**

**お届け日指定可** **冷凍便**

鰻は特選オリジナル飼料『三河鰻炙』で飼育。コクがありながらあっさりとした鰻の脂を味わえます。



返礼品提供元：株式会社加島屋

新潟県 **SS26 25 158**

**お届け日指定可** **冷凍便**

<新潟加島屋>ピン詰セット(BM2-11)  
(さけ茶漬130g×2/賞味期限:出荷日から30日)

…………… 寄附金額 **17,000円**

手塩にかけて漬けたキンクグサーモンを焼きあげほくしました。しっとりとした旨味と程よい増加減は、パスタ料理などのアレンジにも最適です。



返礼品提供元：株式会社魚政

京都府京丹後市 **SS26 25 160**

<蟹の匠 魚政>京都府産天然黒アワビ使用  
やわらか蒸しアワビ 250g(2~4枚入)  
(250g/賞味期限:出荷日から30日)

…………… 寄附金額 **68,000円**

**冷凍便**

京都府産の天然黒アワビを柔らかく蒸しあげた返礼品。ご家庭で本格的なアワビステーキをどうぞ。



返礼品提供元：株式会社福丸フーズ

福井県越前町 **SS26 25 161**

<福丸>セイコガニ甲羅詰め 詰合せ  
(70g×5個)

…………… 寄附金額 **44,000円**

**お届け日指定可** **冷凍便**

セイコガニ丸ごと一杯を剥き出し、甲羅に盛り付けました。冷蔵庫で自然解凍後、袋のまま3分湯煎するだけで簡単にお召しあがりいただけます。



返礼品提供元：株式会社そうべい

北海道稚内市 **SS26 25 162**

宗谷産 天然生食用 ぼたて貝柱 1kg  
(特A無選別)

…………… 寄附金額 **29,000円**

**お届け日指定可** **冷凍便**

丁寧に手作業で貝柱を取り出し、急速冷凍。解凍してお皿に盛りつけるだけでお刺身が完成します。



返礼品提供元：山田屋観光株式会社(山田屋海産)

静岡県東伊豆町 **SS26 25 163**

稲取キンメ干物2枚セット約500g×2  
(干物大(約500g)×2枚)

…………… 寄附金額 **43,000円**

**三越伊勢丹選定** **お届け日指定可** **冷凍便**

湖の流れにより餌が豊富な稲取沖。脂ののった稲取産のブランド魚、稲取キンメを使用した干物です。



返礼品提供元：有限会社 新潟たけうち

新潟県 **SS26 25 164**

<新潟たけうち>鮭づくし詰合せ  
(SKF55/本造り鮭・佐渡産銀鮭・本造り紅鮭・本造ります×各2切/賞味期限:出荷日から30日/原産国:[銀鮭] 佐渡・[鮭] 北海道・[紅鮭] ロシア・[鱈] チリ)

…………… 寄附金額 **26,000円**

**お届け日指定可** **冷凍便**

冷たい風で干すことで、鮭本来の旨みを引き出しました。



返礼品提供元：有限会社いずみ海産

高知県室戸市 **SS26 25 165**

<いずみ海産>トロアジ干物 8枚  
(あじ塩干し×8枚)

…………… 寄附金額 **19,000円**

**お届け日指定可** **冷凍便**

新鮮なアジを室戸海洋深層水で仕込み干しあげた甘塩仕立ての塩干物は、減塩志向のご年配の方にも好評です。



^^^ このページに掲載の返礼品はここからチェック！

魚介

魚介

定期便



返礼品提供元：株式会社 壺商店

# 米・その他

返礼品でも特に注目の  
お米をはじめ、全国の  
“毎日おいしい”を集めました

新潟県 **SS26 26 166**

新潟伊勢丹オリジナル魚沼産コシヒカリ  
5kg×2本 三越伊勢丹限定  
3か月コース…………… 寄附金額 **121,000**円  
6か月コース…………… 寄附金額 **242,000**円

**定期便**

低温乾燥で時間を掛けて仕上げたコシヒカリは粘り気と甘みの強さが特長です。



返礼品提供元：有限会社 TOGASHI

北海道深川市 **SS26 27 172**

深川産 ゆめぴりか5kg 2袋  
…………… 寄附金額 **45,000**円

**お届け日指定可**

ほどよい粘りと豊かな甘みが魅力で冷めても硬くなりにくいお米です。



返礼品提供元：こまち農業協同組合

秋田県湯沢市 **SS26 27 173**

<JA こまち>秋田県産あきたこまち  
無洗米 10kg (5kg×2袋)  
…………… 寄附金額 **45,000**円

「あきたこまち」は、甘みと香りに優れ、弾力と粘りのある食感で飽きのこない食味に定評のあるお米です。



返礼品提供元：株式会社安藤米穀店

福島県田村市 **SS26 27 174**

無洗米 ひとめぼれ 10kg  
(5kg×2袋)  
…………… 寄附金額 **38,000**円

**お届け日指定可**

柔らかな口当たりと、つや・粘りのバランスの良さが際立ち、クセのない味わいで多くの人を魅了し続けています。

定期便



返礼品提供元：株式会社 丸光伊藤興農園

北海道芦別市 **SS26 26 167**

芦別市産 ゆめぴりか 5kg 定期便  
3か月コース…………… 寄附金額 **76,000**円  
6か月コース…………… 寄附金額 **151,000**円  
12か月コース…………… 寄附金額 **302,000**円

**定期便**

国内産農産物検査員の資格を持つ代表が品質にこだわった、つややかで甘みが濃く、強い粘り気のあるお米をお届けします。

定期便



返礼品提供元：kome&craft「こめ屋」

熊本県玉名市 **SS26 26 168**

にこまる 5kg 定期便  
(5kg/1袋)  
3回コース…………… 寄附金額 **59,000**円  
6回コース…………… 寄附金額 **118,000**円

**定期便**

初摺りから精米、販売まで40年間手がけてきた米専門店が、自信を持っておすすめのお米です。精米したての新鮮な味をご堪能ください。



返礼品提供元：株式会社保刈米穀

新潟県 **SS26 27 175**

<保刈米穀>新潟四地域詰合せ (2kg×4種)  
(上越産新之助2kg・魚沼津南産特別栽培米コシヒカリ2kg・佐渡産コシヒカリ2kg・岩船産コシヒカリ2kg×各1袋)  
…………… 寄附金額 **40,000**円

新潟県は四地域に分類され、それぞれ土壌や気候が異なります。特色豊かな産地の味わいを食べくらべてお楽しみください。



返礼品提供元：株式会社金井農園

群馬県沼田市 **SS26 27 176**

食味値 90点以上 真田のコシヒカリ小松姫  
J A S有機栽培 5kg (5kg/1袋)  
…………… 寄附金額 **36,000**円

**お届け日指定可**

国内外最大級の米コンテスト「第23回 米・食味分析鑑定コンクール国際大会」で、国際総合部門の金賞を受賞いたしました。



返礼品提供元：農事組合法人第四生産組合

新潟県弥彦村 **SS26 27 177**

新潟県弥彦村産コシヒカリ『伊弉彦米』  
5kg (5kg/1袋)  
…………… 寄附金額 **19,000**円

豚糞堆肥を主体に、低農薬で育てた「新潟県特別栽培農産物」認定のコシヒカリです。発送直前に精米してお届けします。

定期便



返礼品提供元：株式会社まじこカンパニー

栃木県益子町 **SS26 26 169**

<高橋ファーム>平飼い・無投薬・自家配合  
高橋ファームの丈夫卵 20個入 定期便  
(20個 / 賞味期限：お届けから14日)  
3か月コース…………… 寄附金額 **36,000**円  
6か月コース…………… 寄附金額 **71,000**円  
12か月コース…………… 寄附金額 **141,000**円

**冷蔵便** **定期便**

定期便



返礼品提供元：神楽坂乳業株式会社

東京都新宿区 **SS26 26 170**

<神楽坂乳業>神グルト R 神楽 3個 定期便  
(700g×3個 / 賞味期限：出荷日から6週間)  
3か月コース…………… 寄附金額 **106,000**円  
6か月コース…………… 寄附金額 **211,000**円  
12か月コース…………… 寄附金額 **421,000**円

**冷蔵便** **定期便**

腸内細菌の重要性を熟知する医師がつくったヨーグルトです。

定期便



返礼品提供元：サントリエース株式会社

山梨県北杜市 **SS26 26 171**

サントリエース天然水 550ml ペット×24本 定期便  
(550ml×24本)  
3か月コース…………… 寄附金額 **45,000**円  
6か月コース…………… 寄附金額 **90,000**円  
9か月コース…………… 寄附金額 **135,000**円  
12か月コース…………… 寄附金額 **180,000**円

**定期便**



返礼品提供元：株式会社洋菓子舗ウエスト

山梨県笛吹市 **SS26 27 178**

<銀座ウエスト>リーフパイ 36枚入 (DL-F)  
(1箱/個包装36枚入)  
…………… 寄附金額 **20,000**円

**お届け日指定可**

東北地方の原乳を使ったバターと小麦粉生地を256層に折りたたみ、一つひとつ職人が手作業で木の葉型に仕上げられています。



返礼品提供元：株式会社渡辺養蜂場

福島県二本松市 **SS26 27 179**

<渡辺養蜂場>自家採り国産天然はちみつ  
国産厳選 初夏の極上アカシヤ  
(1kg)  
…………… 寄附金額 **44,000**円

**お届け日指定可**

5月～6月に収穫された初夏限定のアカシヤ蜂蜜は、クセのない上品な甘さが魅力です。



返礼品提供元：サッポロビール株式会社

北海道恵庭市 **SS26 27 180**

サッポロクラシック缶 350ml 24本  
(350ml (6本入×4パック) / 計24本)  
…………… 寄附金額 **27,000**円

北海道限定ビールとして確固たる地位を確立した、麦芽100%のビールブランドです。  
※20歳未満の方の飲酒は法律で禁止されています。



このページに掲載の返礼品はここからチェック！

米・その他

# 食器・キッチン用品



返礼品提供元：株式会社SUS

新潟県燕市 **SS26 28 181**

<SUSgallery>  
Beer Mirror / Antique Goldペアセット  
(チタン/約径7.4×高さ14.4cm/約400ml/2個/桐箱)  
..... 寄附金額 **236,000円**

**色違いあり**  
ビールの泡立ちが良い形状で、真空二重構造により優れた保冷・保温力を実現。飲み物の温度を保ちます。上品なミラーとアンティークゴールドの2色セットです。

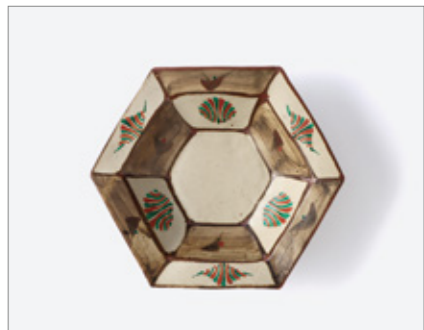

返礼品提供元：株式会社濱田窯

栃木県益子町 **SS26 28 184**

<濱田友緒>  
濱田窯 地釉鉄砂赤絵六角鉢  
(陶器/約幅32×奥行28×高さ8cm/桐箱入)

..... 寄附金額 **352,000円**  
濱田友緒氏作。味わい深い土味に赤絵が映える、日常を格上げする六角鉢です。



返礼品提供元：バルムダ株式会社

東京都武蔵野市 **SS26 28 187**

<BALMUDA>BALMUDA The Toaster  
ブラックK11A-BK/JP  
(本体：約35.7×32.1×20.9cm/庫内：約27.5×22.4×17.8cm/重量：約4.1kg/電源：AC100V 50Hz/60Hz対応/電源コード長さ：約1m)  
..... 寄附金額 **117,000円**

**色違いあり**  
独自のスチームテクノロジーと緻密な温度制御による高機能トースターです。

**大物特別配送** こちらの返礼品はお届けについて担当店舗係員よりお問い合わせさせていただきます。



返礼品提供元：菅原工芸硝子株式会社

千葉県大網白里市 **SS26 28 182**

<Sghr スガハラ>和ごころ 小鉢4色セット  
(ソーダガラス/約直径13×高さ5cm/4個)  
..... 寄附金額 **73,000円**

輝く格子模様のデザインがお料理を涼しげに、華やかに演出。和でも洋でも合わせやすいシンプルなデザインで使い分けできる4色セットです。



返礼品提供元：髙屋漆器店

石川県輪島市 **SS26 28 185**

<髙屋漆器店>  
小丸椀 黒銀緑  
(天然木・漆/約直径9.8×高さ10.6cm)

..... 寄附金額 **154,000円**  
持ち手とお椀の縁に銀の縁取りを施したフタ付きのお椀。温かい料理はもちろん、冷たいデザートにも使えます。



返礼品提供元：株式会社ヨシカワ

新潟県燕市 **SS26 28 188**

<シースタイル>  
両手鍋、鉄製フライパンセット  
(両手鍋20cm:ステンレス、約29.5×21.5×9.7cm、約650g/鉄製フライパン:鉄、約37.3×20.4×8.2cm、約770g/兼用蓋:ステンレス、約21.8×5cm、約260g)  
..... 寄附金額 **41,000円**

鍋とフライパンがひとつの共用鍋蓋に対応するため、調理中の手間を軽減。幅広い料理に活躍します。



返礼品提供元：アリタポーセリンラボ株式会社

佐賀県 **SS26 28 183**

<アリタポーセリンラボ>繁栄 平皿 (小) 4枚セット  
(磁器/約直径18×高さ2cm/4枚)  
..... 寄附金額 **141,000円**

繁栄を意味する吉祥文様をさまざまに、黒とプラチナでモダンに描いた小皿4枚セットです。

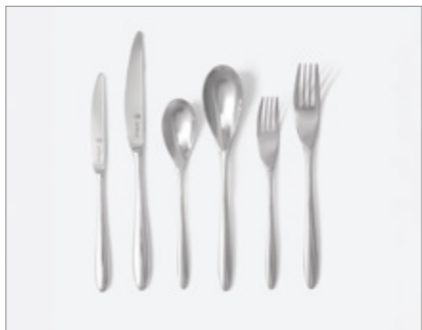

返礼品提供元：株式会社サクライ

新潟県燕市 **SS26 28 186**

<ジョエル・ロブション セレクション>パーソナル6PC(18-8ステンレス(ナイフ刃部:ナイフ用ハイカーボステンレス)/ディナーナイフ・フォーク・スプーン・デザートナイフ・フォーク・スプーン×各1本)  
..... 寄附金額 **114,000円**

フォルムから重さ、仕上げ、使いやすさまでロブション氏のこだわりが反映されたカトラリーです。



返礼品提供元：藤次郎株式会社

新潟県燕市 **SS26 28 189**

<藤次郎>  
NIIGATA越品オリジナルパンスライサー  
(刀身:ステンレス刃物鋼、ハンドル:積層強化木/全長:約37.5cm、刃渡り:約23.5cm)  
..... 寄附金額 **16,000円**

燕市の庖丁メーカー「藤次郎」が、新潟伊勢丹【越品】のために作ったオリジナル庖丁です。

# 寝具・インテリア



返礼品提供元：株式会社エアウィーヴ

愛知県幸田町 **SS26 29 190**

<エアウィーヴ>ベッドマットレス S4.0 シングル  
(カバー:ポリエステル100%/パッド表地:ポリエステル99%・ポリウレタン1%/中綿:ポリエステル100%/中材:ポリエチレン100%/約97×195×25cm/約24.0kg)  
..... 寄附金額 **882,000円**

**大物特別配送 (サイズ違いあり)**  
個々の体形に合わせて硬さのカスタマイズができる機能性ベッドマットレスです。



返礼品提供元：昭和西川株式会社

茨城県 **SS26 29 193**

<昭和西川>シェールソワシルク掛ふとんカバー シングル ブルーグレー  
(シルク100%(サテン生地)/シングルロング用:約150×210cm)  
..... 寄附金額 **239,000円**

**色違いあり**  
古来より愛される天然素材シルク。贅沢で優雅な質感に加え、吸放湿性など機能性にも優れています。



返礼品提供元：櫻産業株式会社

宮城県利府町 **SS26 29 196**

仙台筆筒 ニツ抽小筆筒 常盤色漆塗り  
(表面材:樺突板/引出し材:桐無垢板/漆塗り:本漆常盤色漆塗り/金具:オリジナル鍛造金具 黒銀(牡丹)/約幅25.5×奥行30×高さ17.5cm)  
..... 寄附金額 **260,000円**

落ち着いた深緑が印象的な常盤色漆塗りは、「常盤=永遠・繁栄」を願う縁起色として親しまれています。



返礼品提供元：西川株式会社

滋賀県近江八幡市 **SS26 29 191**

<nishikawa/西川>羽毛肌掛けふとん/シングルロングサイズ/配色ベージュ  
(側地:綿100%/詰物:ダウン93%・フェザー7%(フランスホワイトダック ミュラー種)/0.3kg/約150×210cm)  
..... 寄附金額 **152,000円**

世界から厳選した羽毛とnishikawaだけのフレッシュアップ加工®を施しました。



返礼品提供元：バンダ企画

大阪府泉大津市 **SS26 29 194**

<LOOM&SPOOL>LIBRAコットンパイルスロー トラベカーキ  
(パイル糸(毛羽部分):綿100%/地糸:綿100%/約135×190cm)  
..... 寄附金額 **59,000円**

毛布の技術から生まれた革新的なパイルケット。ふわふわのパイルが快適な睡眠時間をサポートします。



返礼品提供元：飛騨産業株式会社

岐阜県高山市 **SS26 29 197**

<飛騨産業>SEOTO セミアームチェア ウォルナット材  
(主材:ウォルナット/約幅57×奥行51×高さ74(座面高42・肘高65)cm/全2色)  
..... 寄附金額 **420,000円**

最大の特徴は、背板から肘木、後脚まで一体となった形状。幅の広い背板が背中をしっかり支えます。

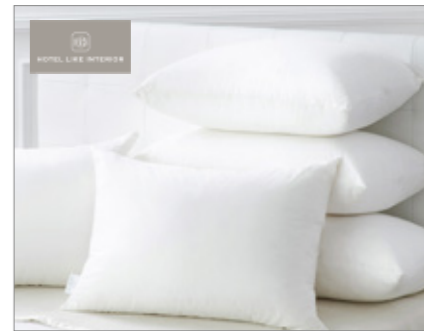

返礼品提供元：株式会社ホテルライクインテリア

山梨県北杜市 **SS26 29 192**

<HOTEL LIKE INTERIOR/ホテルライクインテリア>ダウンピロー  
(側地:綿100%/詰物:ダウン95%・フェザー5%(ポーランド産ホワイトマザーグースダウン 800フィルパワーダウンのみ使用)/約50×70cm)  
..... 寄附金額 **297,000円**

ラグジュアリーホテルでふかふかに包まれながら眠りにつく。そんな贅沢な体験を再現できる枕です。



返礼品提供元：大東寝具工業株式会社

京都府京都市 **SS26 29 195**

<京和晒綿紗>ガーゼパジャマ すみくろ草木染め 2重合わせ  
(本体:綿100%、パイピング:綿100%/サイズ:SS~LL)  
..... 寄附金額 **90,000円**

**色違いあり**  
「和晒ガーゼ」を使用したガーゼパジャマ。軽やかな着心地で、一年を通して心地よくご使用いただけます。



返礼品提供元：米沢絨毯有限公司

山形県米沢市 **SS26 29 198**

<米沢織通・滝沢工房>米沢織通チェアラグ【nitorito×米沢織通】tanbo  
(パイル:ウール 100%/経糸・緯糸・絡み糸:綿100%/約38×38cm)  
..... 寄附金額 **147,000円**

米沢織通は、高密度の手織り絨毯。米沢発信のテキスタイルブランド「nitorito」とのコラボ商品です。

# タオル・バス用品



返礼品提供元：株式会社 OSAJI

群馬県高崎市 **SS26 30 199**

<OSAJI/オサジ>デューイー スタイリングオイル (ヘアスタイリングオイル) 100mL×2本セット (100mL×2本)

..... 寄附金額 **28,000 円**

ほどよい重さで束感を演出しながら、まとまりとツヤのある髪へ導くヘアオイル。ウッドシントラスの香りです。



返礼品提供元：株式会社 HPS

愛媛県今治市 **SS26 30 202**

<ヒポボタマス>バスタオル・フェイスタオル各2枚 ネイビー (綿63%・レーヨン37%/バスタオル:約70×145cm、フェイスタオル:約34×95cm)

..... 寄附金額 **114,000 円**

**色違いあり**

素材にこだわり吸水性、柔軟性、速乾性を追求。しなやかな肌触り、爽快感のある拭き心地をご体感ください。



返礼品提供元：株式会社オリム

愛媛県今治市 **SS26 30 205**

<ORIM>ハヤズキン オフホワイト (今治タオルブランド認定製品) (綿100%/約32×145cm)

..... 寄附金額 **15,000 円**

**色違いあり**

かぶるだけの頭巾タイプで着用が簡単。髪を素早く乾かせる、ヘアドライ専用タオルです。



返礼品提供元：株式会社グランジェ

京都府京都市 **SS26 30 200**

<JOIE CELU/ジョワセル>モイストシャンプー & モイストトリートメント2点セット (シャンプー:480mL×1・トリートメント:480g×1)

..... 寄附金額 **11,000 円**

濃密な泡で汚れをしっかりと落とし、毛穴までスッキリ。洗いあがりはしっとりりと健やかに潤います。



返礼品提供元：神藤タオル株式会社

大阪府泉佐野市 **SS26 30 203**

<SHINTO TOWEL>INNER PILE バスタオル・フェイスタオル各2枚セット Ivory (綿100% (経糸・緯糸・パイル糸部分：オーガニックコットン糸使用) / バスタオル:約63×130cm、フェイスタオル:約29×82cm / 各2枚)

..... 寄附金額 **54,000 円**

**色違いあり**

ボリュームがあるのに軽くて柔らかい、ガーゼとパイルの良さを兼ね備えた新しい発想のタオルです。



返礼品提供元：株式会社晃祐堂

広島県熊野町 **SS26 30 206**

<晃祐堂/KOYUDO>熊野筆 花型ボディブラシ 柄付き (毛質:山羊・PBT/軸:天然木(ウォールナット)/桐箱入り)

..... 寄附金額 **65,000 円**

毛先はふわふわで、適度な弾力があり、肌当たると滑らか。気持ちよく全身を洗えるボディブラシです。



返礼品提供元：株式会社サンテック産業

大分県日田市 **SS26 30 201**

<E STANDARD/イスタンダード>シャンプー・トリートメント キューティクルニュートリションセット 各600mL (シャンプー:600mL×1・トリートメント:600mL×1)

..... 寄附金額 **46,000 円**

髪・肌・自然環境すべてに“良い”ものを、という理念のもと「やさしさ」を追求したヘアケアです。



返礼品提供元：新興タオル株式会社

大阪府泉佐野市 **SS26 30 204**

<Shinko Towel>Landwell Hotel バスタオル・フェイスタオル・バスマット各1枚 NAVY (綿100%/バスタオル:約65×130cm、フェイスタオル:約33×90cm、バスマット:約63×43cm)

..... 寄附金額 **34,000 円**

**色違いあり**

吸水性に優れ、吸い付くような新感覚。使う人の感性に寄り添い、ライフスタイルの質を高めます。

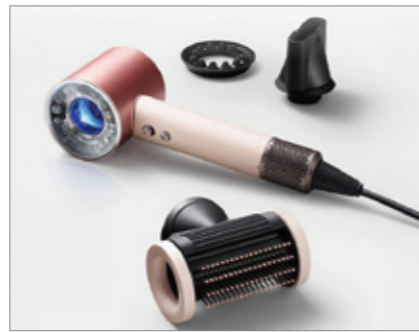

返礼品提供元：株式会社シテイライフ

福岡県北九州市 **SS26 30 207**

<ダイソン>Supersonic Nural (TM) Shineヘアドライヤー (HD16VLP) (本体:約幅7.8×奥行9.7×高さ24.5cm/約712g/コード長さ:約1.9m)

..... 寄附金額 **188,000 円**

自動温度調整機能を備えた高性能モデル。パワフルな風は低温でも速乾性に優れ、熱ダメージから髪を守ります。

# ファッション・ビューティー



返礼品提供元：協和精工株式会社

秋田県湯沢市 **SS26 31 208**

<MINASE/ミナセ>SEVEN WINDOWS (VM15-M01NBL-SSB) (自動巻式/SSケース/縦46.5×横37.4mm/5気圧防水)

..... 寄附金額 **2,420,000 円**

**色違いあり**

立体的な文字盤、リング上の立体的なインデックスが、宙空に浮かあがっているように見えるケースインケース構造です。



返礼品提供元：New Jewelry 合同会社

山梨県甲府市 **SS26 31 211**

<januka/ヤヌカ> BAND NECKLACE SMOKYQUARTZ (K10YG・スモーククォーツ/トップ:約縦7.0×横8.0mm/チェーン長さ:約40cm)

..... 寄附金額 **432,000 円**

**素材違いあり**

スモーククォーツのシャープなカットが印象的です。



返礼品提供元：B-by-C 株式会社

福岡県鯖江市 **SS26 31 214**

<CORE FIT/コアフィット>Face PointerII (アルミ・ステンレス/約15.3cm/約38g)

..... 寄附金額 **80,000 円**

顔や頭皮、首肩の筋肉のコリをほぐせる便利な美容機器。持ち運べるペンタイプで、「ながら美容」も可能です。



返礼品提供元：hide k 1896 株式会社

長野県 **SS26 31 209**

<hide k 1896>mini round zip wallet (ソフトカーボン・カウレザー/約W11×H9×D2cm)

..... 寄附金額 **131,000 円**

**色違いあり**

カーボンファイバーを特殊な樹脂フィルムで成形した素材で作られた、カードとコインが収納できるマルチウォレットです。



返礼品提供元：MACOOL JAPAN 株式会社

京都府亀岡市 **SS26 31 212**

<MACOOL>シルクスクーフITO yellow150 (絹100%/約横30×縦150cm)

..... 寄附金額 **37,000 円**

**色違いあり**

高いプリント技術で、本物の刺繍のようなデザインを表現。透けるような薄さと軽やかに、丈夫さも兼ね備えています。



返礼品提供元：ソメスサドル株式会社

北海道砂川市 **SS26 31 210**

<ソメスサドル>PR-25 バックパック ブラック (牛革/約W29×H41×D14cm)

..... 寄附金額 **340,000 円**

**色違いあり**

スタイルの多様化にマッチした、オンオフで使えるデザイン。「ビジネスにもマッチするカジュアルバッグ」です。



返礼品提供元：オーロラ株式会社

新潟県 **SS26 31 213**

<ルミエール オーロラ>婦人雨傘 街並プリント×ペーージュ (ポリエステル100%/親骨長さ:約60cm、全長:約87cm、直径:約97cm/重量:約300g)

..... 寄附金額 **107,000 円**

**お届け日指定可 色違いあり**

多色刷りのインクジェットプリントによる繊細な柄が絵画のよう。お洒落な大人の傘に仕上げました。



返礼品提供元：エスヴィータ株式会社

北海道芦別市 **SS26 31 215**

<TEUDU (テズ) >iP Scell Rich Emulsion (約30g) ..... 寄附金額 **257,000 円**

**冷蔵便**

新しい概念の化粧品原料「iPS細胞培養上清液\*1」を採用。防腐剤\*2を使用しないiPS細胞培養上清液由来スキンケアとしては業界初\*3。美容液とクリームそれぞれを掛け合わせたようなハイブリット型のエマルジョンです。\*1:ヒト(繊維芽細胞/単核細胞)人工多能性細胞培養順化培養液(保湿成分)。\*2:フェノキシエタノール、メチルパラベン各種。\*3:ブランド調べ。2024年2月20日時点。



返礼品提供元：株式会社エーエフシー

山梨県南アルプス市 **SS26 31 216**

<エーエフシー/ANANDAH>ANANDAH モイストチャライジング クリーム 50g ..... 寄附金額 **60,000 円**

**お届け日指定可**

豊かなうるおいで肌を包み込み、睡眠中の肌の健やかさをサポート。乾燥などから守り、ハリを与えて弾むような肌へ導きます。



このページに掲載の返礼品はここからチェック！

# 旅行・チケット

非日常を愉しむ  
上質な旅と体験をご紹介します



返礼品提供元：THE THOUSAND KYOTO

京都府京都市 **SS26 32 217**

<THE THOUSAND KYOTO>ザ・サウザンド  
京都1泊朝食付きペア宿泊券  
…………… 寄附金額 **327,000**円

※有効期間：発行日から1年間

**チケット配送**

JR京都駅から徒歩約2分。洗練されたおもてなしと非日常のスーパーリア・ツインルーム滞在でお寛ぎください。



返礼品提供元：NIPPONIA HOTEL 函館 港町

北海道函館市 **SS26 32 218**

<NIPPONIA HOTEL 函館 港町>  
1泊2日ペア宿泊券(朝食付き)  
…………… 寄附金額 **340,000**円

※有効期間：発行日から1年間

**チケット配送**

赤レンガ倉庫に息づく、全9室の港町オーベルジュ。函館の滋味を美食へと昇華させた、記憶に刻まれるひと時をお楽しみください。



返礼品提供元：マースガーデンウッド御殿場

静岡県御殿場市 **SS26 32 219**

<マースガーデンウッド御殿場>1泊2食付き  
ペア宿泊券 本館デラックスルーム  
…………… 寄附金額 **284,000**円

※有効期間：発行日から1年間

**チケット配送**

富士山と広い庭園に癒やされるリゾートホテル。旬の料理と天然温泉を楽しみ、ゆったりと心ほぐせる休日をご過ごせます。

## 旅行券



返礼品提供元：株式会社 JTB

京都府京都市 **SS26 33 223**

<JTB>京都市 JTB ふるさと旅行クーポン  
30,000円分…………… 寄附金額 **100,000**円  
150,000円分…………… 寄附金額 **500,000**円  
300,000円分…………… 寄附金額 **1,000,000**円

※有効期間：発行日から3年間

**Eメールにてチケット発行** (寄附金額違いあり)

京都市に宿泊される旅行(交通費・観光含む)にご利用いただけます。JTB 取扱店舗・インターネットで旅行をお申し込みください。



返礼品提供元：株式会社 JTB

神奈川県箱根町 **SS26 33 224**

<JTB>箱根町 JTB ふるさと旅行クーポン  
30,000円分…………… 寄附金額 **100,000**円  
150,000円分…………… 寄附金額 **500,000**円  
300,000円分…………… 寄附金額 **1,000,000**円

※有効期間：発行日から3年間

**Eメールにてチケット発行** (寄附金額違いあり)

箱根町に宿泊される旅行(交通費・観光含む)にご利用いただけます。JTB 取扱店舗・インターネットで旅行をお申し込みください。



返礼品提供元：湯河原温泉旅館協同組合

神奈川県湯河原町 **SS26 33 225**

湯河原温泉ふるさと納税「宿泊ギフト券」  
15,000円分…………… 寄附金額 **50,000**円  
60,000円分…………… 寄附金額 **200,000**円  
120,000円分…………… 寄附金額 **400,000**円

※有効期間：発行日から2年間

**チケット配送** (寄附金額違いあり)

湯河原温泉旅館協同組合加盟旅館で使える「宿泊ギフト券」をお送りします。



返礼品提供元：株式会社日本旅行

三重県鳥羽市 **SS26 33 226**

<日本旅行>鳥羽市 地域限定旅行クーポン  
30,000円分…………… 寄附金額 **100,000**円  
60,000円分…………… 寄附金額 **200,000**円  
300,000円分…………… 寄附金額 **1,000,000**円

※有効期間：発行日から5年間

**チケット配送** (寄附金額違いあり)

鳥羽市内に宿泊される旅行の宿泊費・交通費・観光等、日本旅行での予約清算時にご利用いただけます。



返礼品提供元：株式会社日本旅行

鳥根県出雲市 **SS26 33 227**

<日本旅行>出雲市 地域限定旅行クーポン  
30,000円分…………… 寄附金額 **100,000**円  
60,000円分…………… 寄附金額 **200,000**円  
300,000円分…………… 寄附金額 **1,000,000**円

※有効期間：発行日から5年間

**チケット配送** (寄附金額違いあり)

出雲市内に宿泊される旅行の宿泊費・交通費・観光等、日本旅行での予約清算時にご利用いただけます。



返礼品提供元：一般社団法人京都府北部地域連携都市圏振興社 京丹後地域本部

京都府京丹後市 **SS26 33 228**

<京丹後市観光公社>京丹後宿泊クーポン  
24,000円分…………… 寄附金額 **80,000**円  
48,000円分…………… 寄附金額 **160,000**円  
120,000円分…………… 寄附金額 **400,000**円

※有効期間：発行日から2年間

**チケット配送** (寄附金額違いあり)

日本海に面した京丹後市。美食と自然を満喫できる、癒しの旅をお楽しみください。

旅行・チケット

旅行・チケット

## クーポン券



返礼品提供元：星野リゾート

山梨県富士河口湖町 **SS26 32 220**

<星のや富士>ふるさと納税宿泊ギフト券  
30,000円分…………… 寄附金額 **100,000**円

※有効期間：発行日から1年間

**チケット配送**

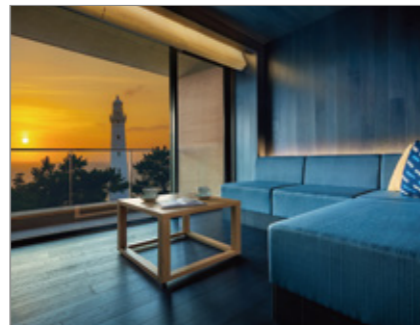

返礼品提供元：星野リゾート

鳥根県出雲市 **SS26 32 221**

<界 出雲>ふるさと納税宿泊ギフト券  
30,000円分…………… 寄附金額 **106,000**円

※有効期間：発行日から1年間

**チケット配送**



返礼品提供元：星野リゾート

長野県 **SS26 32 222**

<星野リゾート>ふるさと納税宿泊ギフト券  
30,000円分…………… 寄附金額 **118,000**円

※有効期間：発行日から1年間

**チケット配送**

※ご寄附前に公式サイト等で施設のご利用条件をご確認ください。  
※他の公式サイトで販売されている各種割引キャンペーンとの併用が可能です。  
※お電話もしくは宿の予約サイトにて、ギフト券番号をご申告またはご入力の上ご予約いただき、ご宿泊当日に必ず宿のフロントスタッフに宿泊券をお渡しください。

## サービス



返礼品提供元：ザ・クロークルーム株式会社

千葉県九十九里町 **SS26 33 229**

<The Cloakroom>オーダースーツ、  
オーダージャケットお仕立券  
150,000円分…………… 寄附金額 **500,000**円

※有効期間：発行日から6カ月間

**チケット配送** (寄附金額違いあり)

銀座のオーダーサロンにて、スーツやジャケット、コートなど各種オーダー品のご購入時にお使いいただけるお仕立券です。



返礼品提供元：株式会社サイト

宮崎県西都市 **SS26 33 230**

<YOSHIDAYA>オーダースーツお仕立券  
ナポリ仕立て  
…………… 寄附金額 **317,000**円

※有効期間：発行日から6カ月間

**チケット配送**

東京都新宿区の<YOSHIDAYA>店舗にて採寸を承り、宮崎県西都市の工場で縫製をする、オーダースーツ1着のお仕立券です。



返礼品提供元：株式会社三越伊勢丹

東京都新宿区 **SS26 33 231**

<イセタンメンズミートイズム>メンバーパーソナルカラー診断または骨格スタイル分析(R)チケット  
…………… 寄附金額 **37,000**円

※有効期間：発行日から10カ月間

**チケット配送**

専門資格を持つスタイリストが、診断結果をもとにあなたの魅力が引ききたつ「似合うスタイリング」をご提案します。

## 三越伊勢丹ふるさと納税自治体一覧

2026年5月現在。※印は今後公開予定の自治体。公開時期は予告なく変更となる場合がございます。予めご了承ください。

北海道エリア	
北海道	芦別市、雨竜町、江差町、恵庭市、長万部町、音更町、乙部町、上ノ国町、上富良野町、木古内町、北見市、釧路市、黒松内町、鹿追町、白老町、白糠町、新得町、新ひだか町、砂川市、せたな町、大樹町、鷹栖町、千歳市、月形町、鶴居村、弟子屈町、洞爺湖町、苫前町、中川町、中札内村、七飯町、名寄市、仁木町、登別市、函館市、羽幌町、浜中町、美瑛町、美幌町、平取町、広尾町、深川市、別海町、南富良野町、むかわ町、紋別市、羅臼町、利尻富士町、稚内市、和寒町、湧別町*
東北エリア	
青森県	青森市、板柳町、おいらせ町、東通村
岩手県	奥州市、雫石町、陸前高田市
宮城県	岩沼市、加美町、栗原市、気仙沼市、蔵王町、七ヶ浜町、仙台市、村田町、利府町
秋田県	鹿角市、湯沢市
山形県	大石田町、尾花沢市、寒河江市、新庄市、高畠町、鶴岡市、長井市、舟形町、米沢市
福島県	桑折町、田村市、二本松市、福島市
関東エリア	
茨城県	茨城県、大洗町、笠間市、古河市、境町、常総市、つくばみらい市、日立市、鉾田市
栃木県	足利市、下野市、那須塩原市、日光市、益子町、矢板市
群馬県	高崎市、沼田市、明和町
埼玉県	川越市、行田市、幸手市、長瀬町、東松山市、本庄市、三芳町
千葉県	大網白里市、勝浦市、君津市、九十九里町、館山市、東庄町
東京都	神津島村、小金井市、新宿区、武蔵野市
神奈川県	鎌倉市、箱根町、秦野市、三浦市、湯河原町
中部エリア	
新潟県	新潟県、阿賀野市、阿賀町、糸魚川市、小千谷市、加茂市、佐渡市、三条市、新発田市、上越市、燕市、見附市、南魚沼市、村上市、弥彦村
富山県	魚津市、氷見市
石川県	加賀市、能美市、羽咋市、宝達志水町、輪島市
福井県	越前市、越前町、鯖江市、敦賀市、若狭町
山梨県	市川三郷町、甲斐市、甲州市、甲府市、都留市、道志村、西桂町、韮崎市、笛吹市、富士河口湖町、北杜市、南アルプス市
長野県	長野県、飯綱町、伊那市、上田市、岡谷市、塩尻市、立科町、東御市、豊丘村、中野市、佐久市*
岐阜県	池田町、恵那市、可児市、高山市、中津川市、羽島市、飛騨市、美濃市、輪之内町
静岡県	小山町、御殿場市、下田市、沼津市、東伊豆町、袋井市、富士市、藤枝市、富士宮市、牧之原市、吉田町
愛知県	あま市、幸田町、小牧市、瀬戸市、常滑市、西尾市、南知多町

近畿エリア	
三重県	伊賀市、伊勢市、紀北町、熊野市、桑名市、志摩市、多気町、鳥羽市、松阪市、南伊勢町、四日市市
滋賀県	近江八幡市、湖南市、東近江市、竜王町
京都府	亀岡市、京丹後市、京都市、福知山市、舞鶴市
大阪府	泉大津市、泉佐野市、熊取町、阪南市
兵庫県	芦屋市、市川町、香美町、三田市、新温泉町、たつの市、豊岡市、西脇市、姫路市、三木市
奈良県	広陵町
和歌山県	上富田町、紀の川市、九度山町、高野町、白浜町、那智勝浦町、みなべ町、美浜町、湯浅町
中国エリア	
鳥取県	倉吉市、江府町、境港市、八頭町
島根県	海士町、飯南町、出雲市、浜田市、松江市、安来市
岡山県	岡山市、里庄町、新見市、備前市、美咲町、和気町
広島県	熊野町
山口県	山陽小野田市、周南市、長門市、山口市
四国エリア	
徳島県	小松島市、徳島市
香川県	宇多津町、坂出市、さぬき市、小豆島町、高松市、土庄町
愛媛県	愛南町、今治市、宇和島市、鬼北町、久万高原町、西条市、西予市、松山市
高知県	馬路村、香美市、高知市、香南市、土佐市、南国市、室戸市
九州・沖縄エリア	
福岡県	飯塚市、北九州市、古賀市、篠栗町、太宰府市、筑後市、筑前町、東峰村、みやま市、八女市、行橋市
佐賀県	佐賀県、伊万里市、上峰町、佐賀市
長崎県	杵岐市、島原市、東彼杵町
熊本県	天草市、宇城市、上天草市、玉東町、玉名市、西原村、益城町、八代市
大分県	宇佐市、国東市、竹田市、津久見市、中津市、日出町、日田市、豊後高田市、別府市
宮崎県	綾町、串間市、国富町、小林市、西都市、新富町、高鍋町、日南市、延岡市、日之影町、日向市、美郷町、都城市、宮崎市
鹿児島県	鹿児島市、喜界町、枕崎市、湧水町、与論町
沖縄県	竹富町、豊見城市、今帰仁村、八重瀬町

参加自治体は  
こちらからチェック!



## 控除上限額早見表

ふるさと納税の控除額は年収や家族構成によって変わるので、早見表を使ってチェックします。より詳しく知りたいお客さまは、『三越伊勢丹ふるさと納税』ポータルサイトをご覧ください。

全額控除されるふるさと納税額(年間上限)の目安

\* 高校生 = 16歳～18歳の扶養親族 \* 大学生 = 19歳～22歳の特定扶養親族 (出典：税理士法人エム・エム・アイ)

ふるさと納税を行う方本人の 給与収入/年間	ふるさと納税を行う方の家族構成									
	独身	共働き夫婦					夫婦(配偶者控除あり)			
		子供なし	子供 中学生以下	高校生の 子供1人	大学生の 子供1人	高校生の 子供1人 大学生の 子供1人	子供なし	子供 中学生以下	高校生の 子供1人	高校生の 子供1人 大学生の 子供1人
300万円	28,000円		19,000円	15,000円	7,000円	19,000円		11,000円	—	
400万円	42,000円		33,000円	29,000円	21,000円	33,000円		25,000円	12,000円	
500万円	61,000円		49,000円	44,000円	36,000円	49,000円		40,000円	28,000円	
600万円	77,000円		69,000円	66,000円	57,000円	69,000円		60,000円	43,000円	
700万円	108,000円		86,000円	83,000円	75,000円	86,000円		78,000円	66,000円	
800万円	129,000円		120,000円	116,000円	107,000円	120,000円		110,000円	85,000円	
900万円	152,000円	151,000円	141,000円	138,000円	128,000円	143,000円	141,000円	132,000円	119,000円	
1,000万円	177,000円	172,000円	163,000円	159,000円	150,000円	167,000円	163,000円	153,000円	140,000円	
1,100万円	201,000円	197,000円	187,000円	184,000円	174,000円	195,000円	187,000円	178,000円	165,000円	
1,200万円	236,000円	231,000円	221,000円	218,000円	199,000円	236,000円	228,000円	218,000円	196,000円	
1,300万円	261,000円	257,000円	247,000円	243,000円	233,000円	261,000円	257,000円	247,000円	233,000円	
1,400万円	339,000円	333,000円	273,000円	269,000円	259,000円	339,000円	333,000円	273,000円	259,000円	
1,500万円	369,000円	364,000円	352,000円	348,000円	336,000円	369,000円	364,000円	352,000円	336,000円	
1,600万円	399,000円	394,000円	382,000円	378,000円	366,000円	399,000円	394,000円	382,000円	366,000円	
1,700万円	429,000円	424,000円	412,000円	408,000円	369,000円	429,000円	424,000円	412,000円	369,000円	
1,800万円	460,000円	454,000円	442,000円	438,000円	426,000円	460,000円	454,000円	442,000円	426,000円	
1,900万円	490,000円	484,000円	473,000円	468,000円	457,000円	490,000円	484,000円	473,000円	457,000円	
2,000万円	520,000円	515,000円	503,000円	499,000円	487,000円	520,000円	515,000円	503,000円	487,000円	
2,100万円	550,000円	545,000円	533,000円	529,000円	517,000円	550,000円	545,000円	533,000円	517,000円	
2,200万円	580,000円	575,000円	563,000円	559,000円	547,000円	580,000円	575,000円	563,000円	547,000円	
2,300万円	610,000円	605,000円	593,000円	589,000円	577,000円	610,000円	605,000円	593,000円	577,000円	
2,400万円	641,000円	635,000円	624,000円	619,000円	608,000円	641,000円	635,000円	624,000円	608,000円	
2,500万円	768,000円	762,000円	749,000円	744,000円	733,000円	768,000円	762,000円	749,000円	733,000円	

※社会保険料控除について、給与収入の15%と仮定しています。

給与収入が3,000万円以上の

全額控除されるふるさと納税額(年間上限)の目安

\* 高校生 = 16歳～18歳の扶養親族 \* 大学生 = 19歳～22歳の特定扶養親族 (監修：税理士法人エム・エム・アイ)

ふるさと納税を行う方本人の 給与収入/年間	ふるさと納税を行う方の家族構成									
	独身	共働き夫婦					夫婦(配偶者控除あり)			
		子供なし	子供 中学生以下	高校生の 子供1人	大学生の 子供1人	高校生の 子供1人 大学生の 子供1人	子供なし	子供 中学生以下	高校生の 子供1人	高校生の 子供1人 大学生の 子供1人
3,000万円	1,021,000円	1,015,000円	1,001,000円	996,000円	983,000円	1,021,000円	1,015,000円	1,001,000円	983,000円	
4,000万円	1,419,000円	1,413,000円	1,400,000円	1,395,000円	1,381,000円	1,419,000円	1,413,000円	1,400,000円	1,381,000円	
5,000万円	2,024,000円	2,017,000円	2,002,000円	1,997,000円	1,982,000円	2,024,000円	2,017,000円	2,002,000円	1,982,000円	
7,000万円	2,932,000円	2,925,000円	2,910,000円	2,905,000円	2,890,000円	2,932,000円	2,925,000円	2,910,000円	2,890,000円	
1億円	4,271,000円	4,264,000円	4,249,000円	4,244,000円	4,229,000円	4,271,000円	4,264,000円	4,249,000円	4,229,000円	

※社会保険料控除について、それぞれ年収の3,000万円10%、4,000万円8%、5,000万円7%、1億円4%として計算しています。

<ul style="list-style-type: none"> <li>掲載している表はあくまで目安です。具体的な計算はお住まい(ふるさと納税翌年1月1日時点)の市区町村にお問い合わせください。</li> <li>掲載している表は住宅ローン控除や医療費控除等、他の控除を受けていない給与所得者のケースとなります。</li> </ul>
<p>年金収入のみの方や事業者の方、住宅ローン控除や医療費控除等、他の控除を受けている給与所得者の方の控除額上限は表とは異なりますのでご注意ください。</p> <p>[課税対象について] お礼の品の合計が50万円を超えた場合またはほかの一時所得の金額との合計が50万円を超えている場合、ふるさと納税のお礼の品は一時所得として課税される為、確定申告時に申告する必要があります。</p> <p>懸賞や福引きの賞金品、生命保険の一時金や損害保険の満期払戻金なども、一時所得に該当しますのでご注意ください。</p> <p>寄附金控除で所得税率の変動が起きた場合や特例控除割合の齟齬が生じる場合、自己負担が2,000円で済まない場合があります。</p>

## 控除上限額を調べる

ふるさと納税による税控除を受けることができる寄附金額は、所得や家族構成により異なります。控除上限額を「早見表」や「控除額シミュレーション」で確認することができます。

### 早見表から調べる

右の35ページの早見表をご確認ください。

### シミュレーションから調べる

源泉徴収票や確定申告書をご用意いただき、シミュレーションができます。

※シミュレーション結果はあくまで目安となります。去年の資料でシミュレーションした場合、今年と数字が大きく変わる場合は控除上限額も大きく変動することをご了承ください。



▲控除額シミュレーションで詳しくチェック!

### 電話で調べる

## 税理士法人 エム・エム・アイ

TEL. 03-3778-2312

平日午前 10 時～午後 5 時 受付

※「三越伊勢丹ふるさと納税の紹介で電話をしている」旨を必ずお伝えください。

※ご相談内容はふるさと納税の税控除額に関する内容が可能です。(分離課税に関するご相談やその他のご相談は有料となりますのでご了承ください)

※お電話の混雑状況によりお待ちいただく場合がございます。

## 寄附お申し込みに関するご注意

- ふるさと納税は「寄附」となりますので、お申し込み完了後のキャンセルは承ることができません。
- 住民票登録のある自治体へふるさと納税をされた場合、控除上限額内であれば寄附金控除の申請をしていただくことで、控除の対象となります。ただし、返礼品の送付はございませんのでご了承ください。